

ACE SEGUROS S.A.

Estados financieros

Al 31 de diciembre de 2016

## CONTENIDO

Informe del auditor independiente  
Estados de situación financiera  
Estados de resultados integrales  
Estados de flujos de efectivo – método directo  
Estados de cambios en el patrimonio  
Notas a los estados financieros

\$ - Pesos chilenos  
M\$ - Miles de pesos chilenos  
UF - Unidad de fomento  
US\$ - Dólar Estadounidense  
EUR - Euro





## INFORME DEL AUDITOR INDEPENDIENTE

Santiago, 1 de marzo de 2017

Señores Accionistas y Directores  
Ace Seguros S.A.

Hemos efectuado una auditoría a los estados financieros adjuntos de Ace Seguros S.A., que comprenden los estados de situación financiera al 31 de diciembre de 2016 y 2015 y los correspondientes estados de resultados integrales, de cambios en el patrimonio y de flujos de efectivo por los años terminados en esas fechas y las correspondientes notas a los estados financieros. La Nota 6.III, no ha sido auditada por nosotros, por lo tanto este informe no se extiende a la misma.

### *Responsabilidad de la Administración por los estados financieros*

La Administración es responsable por la preparación y presentación razonable de estos estados financieros de acuerdo con instrucciones y normas de preparación y presentación de información financiera emitidas por la Superintendencia de Valores y Seguros. Esta responsabilidad incluye el diseño, implementación y mantención de un control interno pertinente para la preparación y presentación razonable de estados financieros que estén exentos de representaciones incorrectas significativas, ya sea debido a fraude o error.

### *Responsabilidad del auditor*

Nuestra responsabilidad consiste en expresar una opinión sobre estos estados financieros a base de nuestras auditorías. Efectuamos nuestras auditorías de acuerdo con normas de auditoría generalmente aceptadas en Chile. Tales normas requieren que planifiquemos y realicemos nuestro trabajo con el objeto de lograr un razonable grado de seguridad de que los estados financieros están exentos de representaciones incorrectas significativas.

Una auditoría comprende efectuar procedimientos para obtener evidencia de auditoría sobre los montos y revelaciones en los estados financieros. Los procedimientos seleccionados dependen del juicio del auditor, incluyendo la evaluación de los riesgos de representaciones incorrectas significativas de los estados financieros, ya sea debido a fraude o error. Al efectuar estas evaluaciones de los riesgos, el auditor considera el control interno pertinente para la preparación y presentación razonable de los estados financieros de la entidad con el objeto de diseñar procedimientos de auditoría que sean apropiados en las circunstancias, pero sin el propósito de expresar una opinión sobre la efectividad del control interno de la entidad. En consecuencia, no expresamos tal tipo de opinión. Una auditoría incluye, también, evaluar lo apropiadas que son las políticas de contabilidad utilizadas y la razonabilidad de las estimaciones contables significativas efectuadas por la Administración, así como una evaluación de la presentación general de los estados financieros.

Consideramos que la evidencia de auditoría que hemos obtenido es suficiente y apropiada para proporcionarnos una base para nuestra opinión de auditoría.



Santiago, 1 de marzo de 2017  
Ace Seguros S.A.  
2

### *Opinión*

En nuestra opinión, los mencionados estados financieros presentan razonablemente, en todos sus aspectos significativos, la situación financiera de Ace Seguros S.A. al 31 de diciembre de 2016 y 2015, los resultados de sus operaciones y los flujos de efectivo por los años terminados en esas fechas, de acuerdo con instrucciones y normas de preparación y presentación de información financiera emitidas por la Superintendencia de Valores y Seguros.

### *Otros asuntos - Información adicional*

Nuestra auditoría fue efectuada con el propósito de formarnos una opinión sobre los estados financieros tomados como un todo. La información a continuación, se presenta con el propósito de efectuar un análisis adicional al que se desprende de la información normalmente proporcionada en los estados financieros al 31 de diciembre de 2016:

Nota N°44.3	Moneda Extranjera
Nota N°45	Cuadro de Venta por Regiones
Cuadro Técnico N°6.01	Margen de Contribución
Cuadro Técnico N°6.02	Costo de siniestros
Cuadro Técnico N°6.03	Reservas técnicas
Cuadro Técnico N°6.04	Datos varios

Tal información adicional es responsabilidad de la Administración y fue derivada de, y se relaciona directamente con, los registros contables y otros registros subyacentes utilizados para preparar los estados financieros al 31 de diciembre de 2016. La mencionada información adicional ha estado sujeta a los procedimientos de auditoría aplicados en la auditoría de los estados financieros y a ciertos procedimientos selectivos adicionales, incluyendo la comparación y conciliación de tal información adicional directamente con los registros contables y otros registros subyacentes utilizados para preparar los estados financieros, o directamente con los mismos estados financieros y los otros procedimientos adicionales, de acuerdo con normas de auditoría generalmente aceptadas en Chile.

De acuerdo a los procedimientos efectuados, se ha identificado que la información de las ventas de productos masivos para los ramos 23 (Accidentes Personales) y 50 (otros Seguros) presentada en la Nota 45 "Ventas por regiones", refleja las ventas de acuerdo a la plaza donde se originó la emisión de la póliza y no en función de la ubicación física del riesgo.

En nuestra opinión, excepto por los efectos de la situación descrita en el párrafo precedente, la información suplementaria al 31 de diciembre de 2016 se presenta razonablemente en todos los aspectos significativos en relación con los estados financieros tomados como un todo.



Santiago, 1 de marzo de 2017  
Ace Seguros S.A.  
3

*Otros asuntos - Información no comparativa*

De acuerdo a lo dispuesto por la Superintendencia de Valores y Seguros, las notas a los estados financieros descritos en el primer párrafo y las notas y cuadros técnicos señalados en el párrafo anterior, no presentan información comparativa.

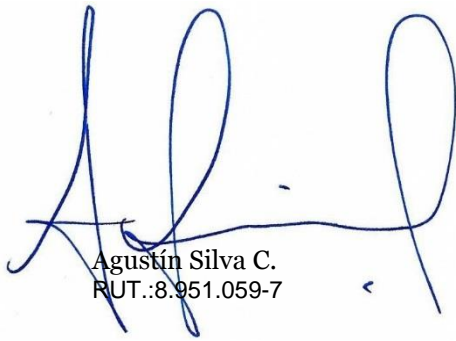

Agustín Silva C.  
RUT.:8.951.059-7



PricewaterhouseCoopers

Información a revelar sobre información general sobre los estados financieros

Estados Financieros Individuales al 31 de Diciembre de 2016

Razón social de la entidad que informa

Ace Seguros SA

RUT de entidad que informa

99225000-3

Grupo asegurador

1

Tipo de estado financiero

I

Fecha de cierre del periodo sobre el que se informa

2016-12-31

Descripción de la moneda de presentación

Miles de pesos chilenos

**Estado de situación financiera**

**Activo**

**Inversiones financieras**

Efectivo y efectivo equivalente

Activos financieros a valor razonable

Activos financieros a costo amortizado

**Préstamos**

Avance tenedores de pólizas

Préstamos otorgados

Inversiones seguros cuenta única de inversión (CUI)

**Participaciones en entidades del grupo**

Participaciones en empresas subsidiarias (filiales)

Participaciones en empresas asociadas (coligadas)

**Inversiones inmobiliarias**

Propiedades de inversión

Cuentas por cobrar leasing

**Propiedades, muebles y equipos de uso propio**

Propiedades de uso propio

Muebles y equipos de uso propio

Activos no corrientes mantenidos para la venta

**Cuentas activos de seguros**

**Cuentas por cobrar de seguros**

Cuentas por cobrar asegurados

**Deudores por operaciones de reaseguro**

Siniestros por cobrar a reaseguradores

Primas por cobrar reaseguro aceptado

Activo por reaseguro no proporcional

Otros deudores por operaciones de reaseguro

**Deudores por operaciones de coaseguro**

Primas por cobrar por operaciones de coaseguro

Siniestros por cobrar por operaciones de coaseguro

**Participación del reaseguro en las reservas técnicas**

Participación del reaseguro en la reserva riesgos en curso

**Participación del reaseguro en las reservas seguros previsionales**

Participación del reaseguro en la reserva rentas vitalicias

Participación del reaseguro en la reserva seguro invalidez y sobrevivencia

Participación del reaseguro en la reserva matemática

Participación del reaseguro en la reserva rentas privadas

Participación del reaseguro en la reserva de siniestros

Participación del reaseguro en la reserva de insuficiencia de primas

Participación del reaseguro en otras reservas técnicas

**Otros activos**

**Intangibles**

Goodwill

Activos intangibles distintos a goodwill

**Impuestos por cobrar**

Cuenta por cobrar por impuesto

Activo por impuesto diferido

**Otros activos varios**

Deudas del personal

Cuentas por cobrar intermediarios

Deudores relacionados

Gastos anticipados

Otros activos, otros activos varios

	31-12-2016	31-12-2015
	M\$	M\$
	211.177.329	192.015.047
	22.534.614	23.913.204
	10.508.187	11.949.719
	12.026.427	11.963.485
	0	0
	0	0
	0	0
	0	0
	0	0
	0	0
	0	0
	2.128.241	1.660.619
	0	0
	0	0
	2.128.241	1.660.619
	1.495.615	1.515.165
	632.626	145.454
	0	0
	176.568.591	156.520.567
	52.204.831	46.247.479
	37.136.371	30.041.912
	13.636.815	12.308.270
	4.666.833	5.940.734
	8.969.982	6.367.536
	0	0
	0	0
	1.431.645	3.897.297
	1.084.100	3.715.968
	347.545	181.329
	124.363.760	110.273.088
	59.550.051	54.296.632
	0	0
	0	0
	0	0
	0	0
	0	0
	64.160.473	55.976.456
	653.236	0
	0	0
	9.945.883	9.920.657
	250.243	475.284
	0	0
	250.243	475.284
	8.004.588	7.057.369
	0	0
	8.004.588	7.057.369
	1.691.052	2.388.004
	189.677	274.288
	0	0
	625.792	1.223.638
	70.407	171.144
	805.176	718.934

**Pasivo**

Pasivos financieros	
Pasivos no corrientes mantenidos para la venta	
<b>Cuentas pasivos de seguros</b>	
<b>Reservas técnicas</b>	
Reserva de riesgos en curso	
<b>Reservas seguros previsionales</b>	
Reserva rentas vitalicias	
Reserva seguro invalidez y sobrevivencia	
Reserva matemática	
Reserva valor del fondo	
Reserva rentas privadas	
Reserva de siniestros	
Reserva catastrófica de terremoto	
Reserva de insuficiencia de prima	
Otras reservas técnicas	
<b>Deudas por operaciones de seguro</b>	
Deudas con asegurados	
Deudas por operaciones reaseguro	
<b>Deudas por operaciones por coaseguro</b>	
Primas por pagar por operaciones de coaseguro	
Siniestros por pagar por operaciones de coaseguro	
Ingresos anticipados por operaciones de seguros	
<b>Otros pasivos</b>	
Provisiones	
<b>Otros pasivos, otros pasivos</b>	
<b>Impuestos por pagar</b>	
Cuenta por pagar por impuesto	
Pasivo por impuesto diferido	
Deudas con relacionados	
Deudas con intermediarios	
Deudas con el personal	
Ingresos anticipados	
Otros pasivos no financieros	
<b>Patrimonio</b>	
Capital pagado	
Reservas	
<b>Resultados acumulados</b>	
Resultados acumulados periodos anteriores	
Resultado del ejercicio	
Dividendos	
Otros ajustes	
<b>Pasivo y patrimonio</b>	

31-12-2016	31-12-2015
M\$	M\$
189.543.123	169.499.363
	0
	0
181.273.087	162.014.763
144.826.523	123.385.336
70.393.660	58.968.325
0	0
	0
	0
	0
	0
72.148.925	62.843.088
1.472.834	1.562.352
811.104	11.571
	0
36.446.564	38.629.427
171.951	727.713
24.242.692	20.982.412
749.210	5.547.938
749.210	5.547.938
	0
11.282.711	11.371.364
8.270.036	7.484.600
	0
8.270.036	7.484.600
706.717	1.326.216
706.717	1.326.216
	0
226.929	126.199
4.075.393	2.420.246
668.676	800.143
	0
2.592.321	2.811.796
21.634.206	22.515.684
38.165.412	38.165.412
	0
-16.531.206	-15.649.728
-15.649.728	-17.075.893
-881.478	1.426.165
	0
	0
211.177.329	192.015.047

**Estado de resultados**

	31-12-2016	31-12-2015
	M\$	M\$
<b>Margen de contribución</b>	30.844.257	31.735.718
<b>Prima retenida</b>	49.216.119	41.514.031
Prima directa	137.584.844	129.963.744
Prima aceptada	16.277.874	11.700.100
Prima cedida	104.646.599	100.149.813
<b>Variación de reservas técnicas</b>	6.259.226	-1.298.468
Variación reserva de riesgo en curso	6.113.386	-141.437
Variación reserva matemática		0
Variación reserva valor del fondo		0
Variación reserva catastrófica de terremoto		227.502
Variación reserva insuficiencia de prima	145.840	-1.384.533
Variación otras reservas técnicas		0
<b>Costo de siniestros del ejercicio</b>	15.134.296	15.044.112
Siniestros directos	81.142.203	69.443.789
Siniestros cedidos	75.062.740	64.981.064
Siniestros aceptados	9.054.833	10.581.387
<b>Costo de rentas del ejercicio</b>	0	0
Rentas directas		0
Rentas cedidas		0
Rentas aceptadas		0
<b>Resultado de intermediación</b>	-14.381.808	-13.540.078
Comisión agentes directos		0
Comisión corredores y retribución asesores previsionales	14.666.025	13.217.731
Comisiones de reaseguro aceptado	1.654.868	1.376.767
Comisiones de reaseguro cedido	30.702.701	28.134.576
Gastos por reaseguro no proporcional	11.247.188	10.872.342
Gastos médicos		0
Deterioro de seguros	112.960	-1.299.595
<b>Costos de administración</b>	31.554.954	31.250.453
Remuneraciones	4.626.389	4.471.957
Otros costos de administración	26.928.565	26.778.496
<b>Resultado de inversiones</b>	290.199	184.736
<b>Resultado neto inversiones realizadas</b>	0	0
Inversiones inmobiliarias realizadas		0
Inversiones financieras realizadas		0
<b>Resultado neto inversiones no realizadas</b>	85.569	-98.180
Inversiones inmobiliarias no realizadas		0
Inversiones financieras no realizadas	85.569	-98.180
<b>Resultado neto inversiones devengadas</b>	204.630	282.916
Inversiones inmobiliarias devengadas		0
Inversiones financieras devengadas	263.075	324.161
Depreciación inversiones		0
Gastos de gestión	58.445	41.245
Resultado neto inversiones por seguros con cuenta única de inversiones		0
Deterioro de inversiones		0
<b>Resultado técnico de seguros</b>	-420.498	670.001
<b>Otros ingresos y egresos</b>	119.636	178.404
Otros ingresos	657.977	501.510
Otros egresos	538.341	323.106
Diferencia de cambio	-1.201.436	13.661
Utilidad (pérdida) por unidades reajustables	-298.227	681.992
Resultado de operaciones continuas antes de impuesto renta	-1.800.525	1.544.058
Utilidad (pérdida) por operaciones discontinuas y disponibles para la venta (netas de impuesto)		0
Impuesto renta	-919.047	117.893
Resultado del periodo	-881.478	1.426.165
<b>Estado otro resultado integral [sinopsis]</b>		
Resultado en la evaluación propiedades, muebles y equipos		
Resultado en activos financieros		
Resultado en coberturas de flujo de caja		
Otros resultados con ajuste en patrimonio		
Impuesto diferido		
Otro resultado integral	0	
Resultado integral	-881.478	1.426.165



**Estado de flujos de efectivo****Flujo de efectivo de las actividades de la operación****Ingresos de las actividades de la operación**

	31-12-2016	31-12-2015
	M\$	M\$
Ingreso por prima de seguro y coaseguro	132.541.744	128.379.462
Ingreso por prima reaseguro aceptado	13.867.055	7.496.304
Devolución por rentas y siniestros	2.465.546	2.579.477
Ingreso por rentas y siniestros reasegurados	67.695.571	44.343.606
Ingreso por comisiones reaseguro cedido	31.315.798	30.123.964
Ingreso por activos financieros a valor razonable	365.718	2.778.949
Ingreso por activos financieros a costo amortizado	0	
Ingreso por activos inmobiliarios	0	
Intereses y dividendos recibidos	218.186	104.375
Préstamos y partidas por cobrar	0	
Otros ingresos de la actividad aseguradora	403.197	386.546
<b>Ingresos de efectivo de la actividad aseguradora</b>	<b>248.872.815</b>	<b>216.192.683</b>

**Egresos de las actividades de la operación**

Egreso por prestaciones seguro directo y coaseguro	117.844.260	106.160.405
Pago de rentas y siniestros	73.410.778	59.996.431
Egreso por comisiones seguro directo	13.010.876	13.414.140
Egreso por comisiones reaseguro aceptado	1.654.868	1.376.767
Egreso por activos financieros a valor razonable	0	
Egreso por activos financieros a costo amortizado	0	
Egreso por activos inmobiliarios	0	
Gasto por impuestos	2.850.824	961.903
Gasto de administración	28.438.221	28.255.229
Otros egresos de la actividad aseguradora	45.570	89.357
<b>Egresos de efectivo de la actividad aseguradora</b>	<b>237.255.397</b>	<b>210.254.232</b>
<b>Flujo de efectivo neto de actividades de la operación</b>	<b>11.617.418</b>	<b>5.938.451</b>

**Flujo de efectivo de las actividades de inversión****Ingresos de actividades de inversión**

Ingresos por propiedades, muebles y equipos	-57.608	141.198
Ingresos por propiedades de inversión		
Ingresos por activos intangibles		
Ingresos por activos mantenidos para la venta		
Ingresos por participaciones en entidades del grupo y filiales		
Otros ingresos relacionados con actividades de inversión		
<b>Ingresos de efectivo de las actividades de inversión</b>	<b>-57.608</b>	<b>141.198</b>

**Egresos de actividades de inversión**

Egresos por propiedades, muebles y equipos	601.621	
Egresos por propiedades de inversión	0	
Egresos por activos intangibles	273.039	125.087
Egresos por activos mantenidos para la venta	0	
Egresos por participaciones en entidades del grupo y filiales	0	
Otros egresos relacionados con actividades de inversión	0	
<b>Egresos de efectivo de las actividades de inversión</b>	<b>874.660</b>	<b>125.087</b>
<b>Flujo de efectivo neto de actividades de inversión</b>	<b>-932.268</b>	<b>16.111</b>

**Flujo de efectivo de las actividades de financiamiento****Ingresos de actividades de financiamiento**

Ingresos por emisión de instrumentos de patrimonio		
Ingresos por préstamos a relacionados		
Ingresos por préstamos bancarios		
Aumentos de capital		
Otros ingresos relacionados con actividades de financiamiento		
<b>Ingresos de efectivo de las actividades de financiamiento</b>	<b>0</b>	<b>0</b>

**Egresos de actividades de financiamiento**

Dividendos a los accionistas		
Intereses pagados		
Disminución de capital		
Egresos por préstamos con relacionados		
Otros egresos relacionados con actividades de financiamiento		
<b>Egresos de efectivo de las actividades de financiamiento</b>		
<b>Flujo de efectivo neto de actividades de financiamiento</b>		
Efecto de las variaciones de los tipo de cambio	-12.126.682	-487.984
<b>Aumento (disminución) de efectivo y equivalentes</b>	<b>-1.441.532</b>	<b>5.466.578</b>
Efectivo y efectivo equivalente	11.949.719	6.483.141
Efectivo y efectivo equivalente	10.508.187	11.949.719

**Componentes del efectivo y equivalentes al final del periodo**

Efectivo en caja	2.374	650
Bancos	10.505.814	11.949.069
Equivalente al efectivo		



**Nota 1****ENTIDAD QUE REPORTA****Razon Social**

ACE SEGUROS S.A.

**Rut**

99.225.000-3

**Domicilio**

Miraflores 222 Piso 17 - Santiago

**Principales cambios societarios de fusiones y adquisiciones**

El 16 de septiembre de 1999, se cambia la razón social de Cigna Compañía de Seguros (Chile) S.A. a ACE Seguros S.A., según consta en resolución Exenta No. 312 emitida por la Superintendencia de Valores y Seguros.

**Grupo Economico**

CHUBB Group

**Nombre de la entidad controladora**

ACE INA International Holding Ltd., Agencia en Chile

**Nombre de la Controladora última del grupo**

CHUBB Limited

**Actividades principales**

Seguros Generales

**N°Resolución exenta SVS**

N°5473

**Fecha de Resolución exenta SVS**

16 de julio de 1956

**N°Registro de Valores****Accionistas**

Nombre Accionista	Rut	Tipo de persona	Porcentaje
ACE INA International Holding Ltd., Agencia en Chile	59.056.540-7	Jurídica extranjera	93,33%
Afia Finance Corporation, Agencia en Chile	59.056.550-4	Jurídica extranjera	3,77%
Afia Finance Corp. Chile Ltda.	82.266.000-2	Jurídica nacional	2,80%

**Clasificadores de Riesgo****Nombre Clasificadora de Riesgo**

CLASIFICADORA DE RIESGO HUMPHREYS LIMITADA  
 FELLER-RATE CLASIFICADORA DE RIESGO LIMITADA

**Rut Clasificadora de Riesgo**

CLASIFICADORA DE RIESGO HUMPHREYS LIMITADA 79.839.720-6  
 FELLER-RATE CLASIFICADORA DE RIESGO LIMITADA 79.844.680-0

**Clasificación de riesgo**

CLASIFICADORA DE RIESGO HUMPHREYS LIMITADA AA-  
 FELLER-RATE CLASIFICADORA DE RIESGO LIMITADA AA-

**N° registro Clasificadora de riesgo**

CLASIFICADORA DE RIESGO HUMPHREYS LIMITADA 3  
 FELLER-RATE CLASIFICADORA DE RIESGO LIMITADA 9

**Fecha de Clasificación**

CLASIFICADORA DE RIESGO HUMPHREYS LIMITADA 10-11-2016  
 FELLER-RATE CLASIFICADORA DE RIESGO LIMITADA 10-11-2016

**Auditores Externos**

PRICEWATERHOUSECOOPERS CONSULTORES, AUDITORES Y CIA LTDA

**Numero Registro Auditores Externos SVS**

24

## **Nota 2 BASES DE PREPARACIÓN**

### **a) DECLARACION DE CUMPLIMIENTO**

Los Estados Financieros al 30 de Septiembre de 2016 han sido preparados de acuerdo a las Normas Internacionales de Información Financiera (NIIF) y las normas impartidas por la Superintendencia de Valores y Seguros en los casos que corresponda, en conformidad con lo establecido en la Circular N° 2.022 emitida por la SVS el 17 de mayo de 2011 y sus modificaciones.

### **b) PERIODO CONTABLE**

Los estados de resultados integrales, estado de flujo de efectivo, estados de situación financiera y el estado de cambios en el patrimonio cubren periodo de nueve meses terminados al 31 de Diciembre de 2016 y 2015.

### **c) BASES DE MEDICION**

Los Estados Financieros han sido preparados sobre la base del modelo de costo con excepción de las inversiones las cuales son valuadas a valor razonable.

### **d) MONEDA FUNCIONAL Y DE PRESENTACION**

Los estados financieros son presentados en miles de pesos chilenos, que es la moneda funcional y de presentación de la Compañía.

### **e) NUEVAS NORMAS E INTERPRETACIÓN PARA FECHAS FUTURAS**

- Aplicación de Normas Internacionales de Información Financiera en el año actual:

La Compañía en conformidad con NIIF 1, ha utilizado las mismas políticas contables en su estado de situación financiera al 31 de Diciembre de 2016 y 31 diciembre de 2015. Tales políticas contables cumplen con cada una de las NIIF vigentes al término del período de sus estados financieros, excepto por las exenciones opcionales aplicadas en su transición a NIIF y lo establecido por las normas de la SVS.

La aplicación de NIIF 9 ha sido reflejada en el estado de situación financiera al 31 de Diciembre de 2016 y 31 de Diciembre de 2015

## NUEVOS PRONUNCIAMIENTOS CONTABLES

### Normas, interpretaciones y enmiendas obligatorias por primera vez para los ejercicios financieros iniciados el 1 de enero de 2016.

Norma	Descripción	Aplicación Obligatoria para ejercicios iniciados en:
NIIF 14 “Cuentas regulatorias diferidas”	Norma provisional sobre la contabilización de determinados saldos que surgen de las actividades de tarifa regulada (“cuentas regulatorias diferidas”). Esta norma es aplicable solo a las entidades que aplican la NIIF 1 por primera vez.	01-01-2016
Mejoras a las Normas Internacionales de Información Financiera aplicables a ejercicios iniciados el 01 de enero 2016:		
NIIF 11 “Acuerdos conjuntos”	Incorpora una guía en relación a cómo contabilizar la adquisición de una participación en una operación conjunta que constituye un negocio, especificando así el tratamiento apropiado a dar a tales adquisiciones.	01-01-2016
NIC 16 “Propiedad, planta y equipo” y NIC 38 “Activos intangibles”	Clarifica que existe una presunción refutable de que un método de depreciación o amortización, basado en los ingresos, no es apropiado.	01-01-2016
NIC 16 “Propiedad, planta y equipo” y NIC 41 “Agricultura”	Define el concepto de “planta portadora” (por ejemplo vides, árboles frutales, etc.) y establece que las mismas deben contabilizarse como propiedad, planta y equipo, ya que se entiende que su funcionamiento es similar al de fabricación. Se incluyen dentro del alcance de la NIC 16, en lugar de la NIC 41.	01-01-2016
NIC 27 “Estados financieros separados”	Permite a las entidades utilizar el método de la participación en el reconocimiento de las inversiones en subsidiarias, negocios conjuntos y asociadas en sus estados financieros separados.	01-01-2016
NIIF 10 “Estados Financieros Consolidados” y NIC 28 “Inversiones en asociadas y negocios conjuntos”	Se reconoce una ganancia o pérdida completa cuando la transacción involucra un negocio (se encuentre en una filial o no) y una ganancia o pérdida parcial cuando la transacción involucra activos que no constituyen un negocio, incluso si estos activos están en una subsidiaria.	01-01-2016

NIC 1 "Presentación de Estados Financieros"	Clarifica la guía de aplicación de la NIC 1 sobre materialidad y agregación, presentación de subtotales, estructura de los estados financieros y divulgación de las políticas contables.	01-01-2016
---	--	------------

Mejoras a las Normas Internacionales de Información Financiera (2014) Emitidas en septiembre de 2014:

Mejoras a la NIIF 5 "Activos Mantenidos para la venta y operaciones interrumpidas"	Cuando se realizan reclasificaciones entre categorías de "mantenidos para la venta" a "mantenidos para su distribución" o viceversa, no constituye una modificación de plan y no tiene que ser contabilizado como tal. Se rectifican los cambios en la guía sobre los cambios en un plan de venta que se debe aplicar a un activo o grupo de activos.	01-01-2016
Mejoras NIIF 7 "Instrumentos financieros: Información a revelar"	<p>1) Para la transferencia de activos financieros a terceros que permite la baja del activo, se requiere revelación de cualquier implicación continuada y define a lo que se refiere este término.</p> <p>2) Para los estados financieros interinos, no se requiere compensación de activos y pasivos financieros para todos los períodos intermedios, a menos que sea requerido por NIC 34.</p>	01-01-2016
Mejoras NIC 19, "Beneficios a los empleados"	Aclara que, para determinar la tasa de descuento para las obligaciones por beneficios post-empleo, lo importante es la moneda en que están denominados los pasivos, y no el país donde se generan.	01-01-2016

La adopción de las normas, enmiendas e interpretaciones antes descritas, no tienen un impacto significativo en los estados financieros de la Sociedad.

**Normas, interpretaciones y enmiendas emitidas, cuya aplicación aún no es obligatoria, para las cuales no se ha efectuado adopción anticipada.**

Normas e interpretaciones

Obligatoria para ejercicios iniciados a partir de

Norma	Descripción	Aplicación Obligatoria para ejercicios iniciados en:
NIIF 9 “Instrumentos Financieros”	Sustituye NIC 39. Incluye requisitos de clasificación y medición de activos y pasivos financieros y un modelo de pérdidas crediticias esperadas que reemplaza el actual modelo de deterioro de pérdida incurrida.	01-01-2018
NIIF 15 “Ingresos procedentes de contratos con clientes”	Establece los principios que una entidad debe aplicar para la presentación de información útil a los usuarios de los estados financieros en relación a la naturaleza, monto, oportunidad e incertidumbre de los ingresos y los flujos de efectivo procedentes de los contratos con los clientes.	01-01-2018
NIIF 16 “Arrendamientos”	Establece el principio para el reconocimiento, medición, presentación y revelación de arrendamientos.	01-01-2019
CINIIF 22 “Transacciones en Moneda Extranjera y Contraprestaciones Anticipadas”	Se aplica a una transacción en moneda extranjera (o parte de ella) cuando una entidad reconoce un activo no financiero o pasivo no financiero que surge del pago o cobro de una contraprestación anticipada antes de que la entidad reconozca el activo, gasto o ingreso relacionado (o la parte de estos que corresponda).	01-01-2018
Enmienda a NIC 7 “Estado de Flujo de Efectivo”	Permite a los usuarios de los estados financieros evaluar los cambios en las obligaciones provenientes de las actividades financieras.	01-01-2017
Enmienda a NIC 12 “Impuesto a las ganancias”.	Clarifica cómo contabilizar los activos por impuestos diferidos en relación con los instrumentos de deuda valorizados a su valor razonable.	01-01-2017
Enmienda a NIIF 2 “Pagos Basados en Acciones.”	Clarifica la medición de los pagos basados en acciones liquidados en efectivo y la contabilización de modificaciones que cambian dichos pagos a liquidación con instrumentos de patrimonio. Requiere el tratamiento de los premios como si fuera todo liquidado como instrumento de patrimonio, cuando el empleador es obligado a retener el impuesto relacionado con los pagos basados en acciones.	01-01-2018
Enmienda a NIIF 15 “Ingresos Procedentes de	Introduce aclaraciones a la guía para la identificación de obligaciones de desempeño en los contratos con clientes, contabilización de licencias de propiedad intelectual y la	01-01-2018

Contratos con Clientes”	evaluación de principal versus agente (presentación bruta versus neta del ingreso).	
Enmienda a NIIF 4 “Contratos de Seguro”, con respecto a la aplicación de la NIIF 9 “Instrumentos Financieros”	Introduce dos enfoques: (1) de superposición, da a las compañías que emiten contratos de seguros la opción de reconocer en otro resultado integral la volatilidad que podría surgir cuando se aplica la NIIF 9 (antes que la nueva norma de contratos de seguros) y (2) exención temporal de NIIF 9, permite a las compañías cuyas actividades son predominantemente relacionadas a los seguros, aplicar opcionalmente una exención temporal de la NIIF 9 hasta el año 2021, continuando con la aplicación de NIC 39.	01-01-2018
Enmienda a NIC 40 “Propiedades de Inversión”	Clarifica que para transferir para, o desde, propiedades de inversión, debe existir un cambio en el uso, para lo cual debe existir una evaluación (sustentado por evidencias) de si la propiedad cumple con la definición.	01-01-2018
Enmienda a NIIF 1 “Adopción por primera vez de las NIIF”	Relacionada con la suspensión de las excepciones a corto plazo para los adoptantes por primera vez con respecto a la NIIF 7, NIC 19 y NIIF 10.	01-01-2018
Enmienda a NIIF 12 “Información a Revelar sobre Participaciones en Otras Entidades”	Clarifica el alcance de ésta norma. Estas modificaciones deben aplicarse retroactivamente a los ejercicios anuales que comiencen a partir del 1 de enero de 2017.	01-01-2018
Enmienda a NIC 28 “Inversiones en Asociadas y Negocios Conjuntos”	Relacionada a la medición de la asociada o negocio conjunto al valor razonable.	01-01-2018

La administración de la Sociedad estima que la adopción de las normas, interpretaciones y enmiendas antes descritas, no tendrá un impacto significativo en los estados financieros de la Sociedad en el período de su primera aplicación.

### **Normativa SVS**

La Superintendencia de Valores y Seguros coloca a disposición de las entidades que supervisa y público en general propuestas de normativas, con el objeto de recibir comentarios antes de su publicación definitiva.



Fecha Publicación	Materia	Documento Definitivo
23-11-2016	Modificación Circular N° 2.131, de 2013, que imparte instrucciones sobre atención de clientes y tramitación de consultas y reclamos.	(Publicación definitiva pendiente)
15-11-2016	Modificación NCG N° 218, que imparte instrucciones sobre Sistema de Consultas y Ofertas de Montos de Pensión establecido por el artículo 61 bis del D.L. N° 3.500, de 1980, SCOMP.	(Publicación definitiva pendiente)
15-11-2016	Imparte Normas Sobre Certificado Seguro Obligatorio Ley N° 18.490 (SOAP).	(Publicación definitiva pendiente)
19-10-2016	NCG que modifica NCG N° 306, que imparte instrucciones sobre constitución de reservas técnicas en seguros distintos de los previsionales del D.L. N° 3.500, de 1980, con instrucciones sobre la constitución de reserva de siniestros para seguros con cobertura de fallecimiento, detectados y no reportados y nota técnica sobre URL con publicación de siniestros detectados pero no reportados.	(Publicación definitiva pendiente)
14-10-2016	“Modificación de Circulares Nos. 2045, 2084 y 1928. Ley 20.864, que exime de la obligación de efectuar cotizaciones de salud a pensionados mayores de 65 años.”	(Publicación definitiva pendiente)
06-09-2016	Modificación normativa Circular N° 1.713, de 2004, sobre envío de información de mutuos hipotecarios endosables.	(Publicación definitiva pendiente)
18-08-2016	Modifica Circular N° 1.003 de 1991 en los términos que indica.	(Publicación definitiva pendiente)
19-01-2016	Señala qué entidades serán consideradas inversionista institucional.	(Publicación definitiva pendiente)
11-07-2016	Modifica Circular N° 1700, sobre regulación de la oportunidad del proceso de liberación de las reservas matemáticas.	(Publicación definitiva pendiente)
08-07-2016	Proyecto Circular que imparte normas sobre presentación y tratamiento de la información financiera bajo IFRS, para el mercado asegurador.	(Publicación definitiva pendiente)
03-08-2016	Norma de Caracter General sobre políticas de gestión del reaseguro e información a la Superintendencia sobre programas de reaseguro.	(Publicación definitiva pendiente)

Fecha Publicación	Materia	Documento Definitivo
-------------------	---------	----------------------

21-07-2016	Norma de Caracter General que regula la calificación de la idoneidad y suficiencia de la garantía asociada al cierre de las faenas mineras.	NGC N°411 DE 30.08.2016
20-07-2016	Modifica Circular N° 1194, que establece normas para el envío de información de seguros previsionales e índices de cobertura del sistema de calce en medios magnéticos.	CIRCULAR N°2208 DE 13.09.2016
14-06-2016	Propuesta de normativa que establecerá comisiones máximas de cargo de los fondos de pensiones.	OFICIO CIRCULAR N°941 DE 01.07.2016
23-03-2016	Señala la forma de presentar la solicitud de inscripción en el Registro Especial de Administradores de Mandato y otros.	NGC N°409 DE 06.04.2016
08-02-2016	Señala qué entidades serán consideradas inversionista institucional	NGC N°410 de 27.07.2016
02-02-2016	Acreditación de Conocimientos para Intermediarios, Administradores de Recursos de Terceros y Agentes Comercializadores de Cuotas.	NGC N°412 DE 06.09.2016
26-01-2016	Modifica Norma de Caracter General N°302 de 2011 en los términos que indica.	NGC N°407 DE 14.03.2016
26-01-2016	Norma que modifica NGC N°318 por entrada en vigencia de tablas de mortalidad previsionales y su aplicación.	NGC N°405 DE 03.03.2016
25-01-2016	Norma de Caracter General que modifica y complementa la NGC N°309, sobre principios de gobierno corporativo de las compañías de seguros, emitida el año 2011. Se incorporan los conceptos de apetito de riesgo, ORSA y autoevaluación periódica respecto de las mejores prácticas en gobiernos corporativos.	NGC N°408 DE 31.03.2016
21-01-2016	Norma que modifica la circular 1835.	CIRCULAR N°2202 DE 29.04.2016
06-01-2016	Modificación Circular N° 1459, que imparte normas sobre certificado seguro obligatorio, Ley N° 18.490 (SOAP).	CIRCULAR N°2195 DE 15.01.2016

**1. BASES DE PREPARACIÓN**

Los Estados financieros presentados por ACE Seguros S.A son individuales.

**2. DIFERENCIA DE CAMBIO**

Cuentas que representan la variación por la depreciación o apreciación del peso chileno con respecto a una moneda extranjera para aquellos activos y pasivos reajustables, expresados en moneda extranjera. Su efecto se refleja en el Estado de resultados integrales de la Compañía, de acuerdo a la NCG N°322 de la Superintendencia de Valores y Seguros.

**3. COMBINACION DE NEGOCIOS**

No aplica para la Compañía

**4. EFECTIVO Y EFECTIVO EQUIVALENTE**

La Compañía para propósitos del estado de flujo de efectivo, considera como efectivo las disponibilidades en caja y bancos y aquellas inversiones de corto plazo de fácil liquidez y convertibles en efectivo, tales como depósitos y otros. Todo de acuerdo a la Circular N°2022 del 17 de mayo del año 2011.

**5. INVERSIONES FINANCIERAS**

Las inversiones financieras se presentan valorizadas de acuerdo a las instrucciones de la Superintendencia de Valores y Seguros, principalmente en la norma de carácter general N°311 emitida el 28 de junio del 2011.

**a. Activos financieros a valor razonable**

a) En ciertos casos las NIIF requieren que activos y pasivos sean registrados a su valor Fair Value, entendiéndose por este, como el valor al cual un activo puede ser comprado o vendido o un pasivo puede ser vendido o liquidado en una transacción actual o futura entre partes debidamente informadas en condiciones de independencia mutua.

Las bases para la medición de activos y pasivos para su valor Fair Value, son los precios vigentes en mercados de activos.

**i. Renta Variable Nacional**

a. Acciones Registradas con presencia ajustada: Las acciones que al cierre de los estados financieros tengan presencia ajustada igual o superior al 25% de acuerdo al título II de la Norma de Carácter General N°103 o la que la modifique o reemplace, deberán valorizarse a su valor bolsa, según lo indicado en la NCG N°311 de la SVS. Cualquier diferencia entre el valor de compra y el valor bolsa se refleja directamente en el estado de resultados integrales.

b. Otras acciones: Acciones sin presencia bursátil y con cotización se valorizan al precio de cierre observado en el último día anterior a la fecha de cierre de los EEFF. Acciones sin cotización bursátil se valorizan a su valor libro al cierre de los EEFF.

c. Cuotas de fondos mutuos: Se valorizarán al valor de rescate de la cuota al día de cierre de los estados financieros. Cualquier diferencia entre este valor y el valor de compra se reflejará en el resultado del ejercicio.

d. Cuotas de fondos de inversión: A las que se refiere el N°2, letra c) del Artículo N°21 del D.F.L N°251 que tengan a la fecha de cierre de los EEEF presencia ajustada igual o superior al 20%, según lo indicado en la NCG N°311 de la SVS, se valorizan al precio promedio ponderado, por el número de cuotas transadas, de las transacciones superiores a 150UF del último día de transacción bursátil correspondientes a la fecha de cierre de los estados financieros.

Si las cuotas de fondos de inversión no cumplen con el requisito de presencia se valorizan a su valor económico, siempre y cuando hayan presentado a la SVS su valorización según la Circular N°1.258 de 1996. En caso de no presentar valor económico el fondo se valoriza al valor libro de la cuota, determinado en base a los últimos EEEF.

Cualquier diferencia entre el valor de compra de la cuota y su valor razonable se refleja directamente en el estado de resultados integrales.

## **ii. Renta Variable Extranjera**

A la fecha de cierre de los presentes Estados Financieros, la Compañía no posee este tipo de operación.

## **iii. Renta Fija Nacional**

Para los instrumentos de renta fija nacional, como valor razonable se utiliza el valor presente de los flujos futuros, descontados a la TIR de mercado del instrumento, la cual corresponde a la informada en el vector de precios.

En caso que un determinado título no aparezca en el vector de precios se debe seguir lo dictado en la NCGN°311 de la SVS, Título II, punto 2.2.2. Letra c).

Cualquier diferencia entre la tasa de compra y el valor de mercado se reflejará directamente en el estado de resultados integrales de la compañía.

## **iv. Renta Fija Extranjera**

A la fecha de cierre de los presentes Estados Financieros, la Compañía no posee este tipo de operación.

**b. Activos financieros a costo amortizado**

A la fecha de cierre de los presentes Estados Financieros, la Compañía no posee este tipo de operación.

**c. Préstamos**

A la fecha de cierre de los presentes Estados Financieros, la Compañía no posee este tipo de operación.

**6. OPERACIONES DE COBERTURA**

A la fecha de cierre de los presentes Estados Financieros, la Compañía no posee este tipo de operación.

**7. INVERSIONES SEGUROS CUENTA ÚNICA DE INVERSIÓN (CUI).**

No aplica para compañías del primer grupo.

**8. DETERIORO DE ACTIVOS**

**a. Mutuos Hipotecarios Endosables**

A la fecha de cierre de los presentes Estados Financieros, la Compañía no posee este tipo de operación.

**b. Créditos de consumo**

A la fecha de cierre de los presentes Estados Financieros, la Compañía no posee este tipo de operación.

**c. Intangibles, Propiedades, muebles y equipos de uso propio**

Se calcula de acuerdo a lo establecido en NIC 36, la Compañía estima si existen indicios de que los elementos del rubro han sufrido una pérdida de valor. Si existen tales indicios, se estima el valor recuperable del activo.

En el caso de los activos que no se encuentren en condiciones de uso y de los intangibles con vida útil indefinida la estimación del valor recuperable es realizada con independencia de la existencia de indicios de deterioro.

Si el valor en libros excede el importe recuperable, se reconoce una pérdida por este exceso, reduciendo el valor libro del activo hasta su valor recuperable.

**d. Deudores por prima**

Se calcula de acuerdo a lo establecido en la Circular N°1499 de la Superintendencia de Valores y Seguros. Se realiza la provisión dependiendo si la prima esta respalda por documentos o no, si tiene especificación de pago y por la antigüedad de la deuda.

**e. Siniestros por cobrar a reaseguradoras**

Se calcula de acuerdo a la Circular N°848 de la Superintendencia de Valores y Seguros, emitida en enero de 1989. Esto es, si al cabo de 6 meses, contados desde que el reasegurador, según contrato debía cancelar a la Compañía, mantiene la deuda, se debe provisionar el 100% de la suma adeudada.

**f. Activos financieros a costo amortizado**

Se constituirá una provisión para todos los instrumentos financieros valorizados a costo amortizado de acuerdo a la Circular N° 311 de la Superintendencia de Valores y Seguros, que no cuenten con clasificación de riesgo o que teniéndola presenten clasificación de riesgo inferior a BBB o N-3, según corresponda. En el caso de existir más de una clasificación de riesgo, deberá considerarse la menor de ellas.

Dicha provisión se constituirá, para las inversiones señaladas precedentemente, en la parte que exceda el 10% del patrimonio neto de la compañía o el 5° de dicho patrimonio, en el caso que los emisores de los instrumentos sean empresas relacionadas a la compañía.

## **9. INVERSIONES INMOBILIARIAS**

Las inversiones inmobiliarias se presentan valorizadas de acuerdo a las instrucciones de la Superintendencia de Valores y Seguros, principalmente en la Norma de Carácter General N°316 emitida el 12 de agosto del 2011.

### **a. Propiedades de Inversión**

#### **Inversión en Bienes raíces Nacionales**

Los bienes raíces nacionales se valorizan al menor valor entre:

El costo deducida la depreciación acumulada, calculada de acuerdo a las normas del Colegio de Contadores de Chile A.G. y

El valor de la tasación comercial, que corresponde al menor de dos tasaciones, realizadas conforme al anexo adjunto en la NCGN°316 de la SVS.

En caso que el valor de la tasación sea menor que el costo, se realiza un ajuste contable por la diferencia, mediante una provisión con cargo a resultados, que se mantiene hasta una nueva tasación.

En caso que el valor de la tasación sea mayor que el costo corregido, no se realiza ningún ajuste contable.

#### **i. Inversión en Bienes raíces extranjeros**

Los bienes raíces extranjeros se valorizan al menor valor entre:

El costo del país de que se trate, deducida la depreciación acumulada, calculada de acuerdo a las normas del Colegio de Contadores de Chile A.G. y

El valor de la tasación comercial, la que se efectuará periódicamente, conforme al anexo adjunto en la NCG N°316 de la SVS.

En caso que el valor de la tasación sea menor que el costo, se realiza un ajuste contable por la diferencia, mediante una provisión con cargo a resultados, que se mantiene hasta una nueva tasación.

En caso que el valor de la tasación sea mayor que el costo corregido, no se realiza ningún ajuste contable.

#### **ii. Bienes raíces en construcción**

Se valorizan al valor contable que reflejará el estado de avance de la construcción, según disposición del Colegio de Contadores de Chile A.G, hasta que se encuentre terminado y en condiciones de obtener una tasación comercial, en cuyo caso pasará a valorizarse según corresponda.

### **b. Cuentas por cobrar leasing**

Los bienes raíces entregados en leasing se valorizan al menor valor entre:

- i. Valor residual del contrato, calculada de acuerdo a las normas Internacionales de Información Financiera,
- ii. Costo menos la depreciación acumulada y ,
- iii. El valor de la tasación comercial, que corresponde al menor de dos tasaciones, realizadas conforme al anexo adjunto en la NCG N°316 de la SVS.

En el caso que existan cuotas morosas, se constituye una provisión por el monto de estas. Además, los contratos que presenten morosidad dejarán de ser activos elegibles para la medición de calce referida en la Circular N°1512 del año 2001.

En el caso de contratos de leasing habitacionales de la Ley N°19.281 de 2003, estos se valorizan al menor valor entre:

- i. Valor residual del contrato, calculada de acuerdo a las normas Internacionales de Información Financiera y,
- ii. Costo corregido por inflación menos la depreciación acumulada.

En el caso que un contrato de leasing habitacional tenga 6 o más meses de morosidad en sus cuotas, se deberá efectuar una tasación comercial de acuerdo al anexo adjunto en la NCG N°316 de la SVS y efectuar una provisión con cargo a resultados, en caso que el valor comercial sea menor al contable.

#### **c. Propiedades de uso propio**

Las propiedades de uso propio de la Compañía, son valorizadas al costo menos depreciaciones y pérdidas por deterioro acumulado.

En el costo se incluye el precio de adquisición más impuestos indirectos no recuperables más todos los costos directamente atribuibles a la ubicación del activo en el lugar y en las condiciones necesarias para que pueda operar.

La depreciación es reconocida en el Estado de resultados integrales y se calcula según el método de depreciación lineal, en base la vida útil de cada grupo de activos.

#### **d. Muebles y equipos de uso propio**

Los muebles y equipos de uso propio de la Compañía, son valorizados al costo menos depreciaciones y pérdidas por deterioro acumulado.

En el costo se incluye el precio de adquisición más impuestos indirectos no recuperables más todos los costos directamente atribuibles a la ubicación del activo en el lugar y en las condiciones necesarias para que pueda operar.

La depreciación es reconocida en el Estado de resultados integrales y se calcula según el método de depreciación lineal, en base la vida útil de cada grupo de activos.

### **10. INTANGIBLES**

Los activos intangibles son identificados como Otros Activos, estos surgen como resultado de una transacción legal o son desarrollados internamente por la Compañía. Son activos cuyo costo puede ser estimado confiablemente y de los cuales la Compañía espera obtener beneficios económicos en el futuro.

Los activos intangibles son reconocidos inicialmente a su costo de adquisición o producción y son subsecuentemente medidos a su costo menos cualquier amortización acumulada o menos cualquier pérdida por deterioro acumulada, todo, siguiendo los lineamientos de la NIC 38 o la que la reemplace.

La amortización es reconocida en el estado de resultados integrales en base al método de amortización lineal, en base la vida útil de cada intangible.

## **11. ACTIVOS NO CORRIENTES MANTENIDOS PARA LA VENTA**

A la fecha de cierre de los presentes Estados Financieros, la Compañía no posee este tipo de operación.

## **12. OPERACIONES DE SEGUROS**

### **a. Primas**

**i. Primas Asegurados:** Prima devengada a favor de la Compañía, originados por primas cuyos pagos a la fecha de los estados financieros, se encuentran señalados en la póliza, propuesta, plan de pago u otro antecedente. Su efecto se refleja en el Estado de resultados integrales al del cierre del ejercicio.



**b. Otros activos y pasivos derivados de los contratos de seguro y reaseguro**

**i. Activación de comisiones y gastos de adquisición:** Las comisiones y gastos de adquisición directamente relacionados con la venta de nueva producción no se activan en ningún caso, reflejándose en el Costo de intermediación del Estado de resultados integrales.

**c. Reservas Técnicas**

- **Reserva de riesgo en curso:** Esta reserva refleja la estimación de los siniestros futuros y gastos que serán asumidos por la Compañía por aquellos riesgos vigentes y que se determina sobre la base de la prima que la Compañía ha establecido para soportar dichos siniestros y gastos, calculada de acuerdo a la Norma de Carácter General N° 306 de la SVS y sus modificaciones. La variación de esta reserva se refleja directamente en el Estado de resultados integrales.

- **Reservas de Siniestros Reportados:** Esta reserva refleja la obligación de la Compañía por los siniestros ocurridos a la fecha de los estados financieros; y que han sido reportados a la Compañía a dicha fecha, calculándose de acuerdo a la Norma de Carácter General N° 306 de la SVS y sus modificaciones. Se subdivide en 3 categorías: Siniestros Liquidados y No Pagados, Siniestros Liquidados y Controvertidos; y Siniestros en Proceso de Liquidación. La variación de esta reserva se refleja directamente en el Estado de resultados integrales.

- **Reservas de Siniestros Ocurridos y no Reportados:** Esta reserva refleja la obligación de la Compañía por los siniestros ocurridos a la fecha de los estados financieros, pero que no han sido todavía reportados a la Compañía a dicha fecha, calculándose de acuerdo a la Norma de Carácter General N° 306 de la SVS y sus modificaciones. Se utiliza el método denominado estándar, también llamado “método de los triángulos de siniestros incurridos” de la referida norma. La variación de esta reserva se refleja directamente en el Estado de resultados integrales.

- **Reserva de Insuficiencia de Primas (Test TIP):** Esta reserva se constituye solamente en caso de que el respectivo test de insuficiencia de primas TIP arroje como resultado una insuficiencia. En dicho caso, la reserva de insuficiencia se reconoce íntegramente en el período, reflejándose por tanto su variación directamente en el Estado de resultados integrales. El test TIP que aplica esta aseguradora es una variación de la metodología estándar definida en la NCG 306 de la SVS.

- **Reserva de Insuficiencia de Pasivos (Test TAP):** Esta reserva se constituye solamente en caso de que el respectivo test de adecuación de pasivos TAP arroje como resultado una insuficiencia. En dicho caso, la reserva de insuficiencia se reconoce íntegramente en el ejercicio, reflejándose por tanto su variación directamente en el Estado de resultados integrales. El test TAP que aplica esta aseguradora sigue las instrucciones generales dadas en la NCG 306 de la SVS, así como los principios básicos del IFRS 4.

**13. PARTICIPACION EN EMPRESAS RELACIONADAS**

Las transacciones que eventualmente se puedan generar entre empresas relacionadas, se valorizaran a valor razonable y serán de rápida liquidación.

**14. PASIVOS FINANCIEROS**

Los pasivos financieros inicialmente se reconocen en el Estado de situación financiera a su valor razonable. Tras su reconocimiento se valorizan a su costo amortizado, excepto los pasivos financieros generados como operaciones de cobertura, estos siguen los criterios del punto 6 “Operaciones de cobertura”.

Cuando los pasivos se dan de baja en el Estado de situación financiera la diferencia entre el valor libro y la contrapartida entregada se reconoce en el Estado de resultados integrales de la Compañía

## **15. PROVISIONES**

Las provisiones son pasivos en los que existe incertidumbre acerca de su cuantía o vencimiento. Se reconocen en el Estado de Situación financiera cuando se cumplen las siguientes circunstancias:

- a. Cuando la Compañía tiene una obligación presente (ya sea legal o implícita) resultado de hechos pasados;
- b. Cuando a la fecha de los EEEF sea probable que la Compañía tenga que desprenderse de recursos para cancelar la obligación; y
- c. Cuando se puede estimar de manera fiable la cuantía del monto.

## **16. INGRESOS Y GASTOS DE INVERSIONES**

**a. Activos financieros a valor razonable:** Los cambios de valor razonable se registran directamente en el Estado de resultados integrales, distinguiendo entre la parte atribuible a los rendimientos, que se registra como intereses o en su caso como dividendos, y la parte que se registra como resultados realizados y no realizados.

**b. Activos financieros a costo amortizado:** Los ingresos por este tipo de activos se reconocen directamente en el Estado de resultados integrales, distinguiendo lo que es resultado devengado de lo que es realizado. Los gastos asociados a transacciones de compra de instrumentos valorizados a costo amortizado, no se incluyen en el costo inicial del activo, por lo que este gasto no se amortiza durante la vida útil del activo.

## **17. COSTOS POR INTERESES**

Los costos por intereses que son directamente atribuibles a la adquisición, construcción o producción de un activo forman parte del costo de dichos activos, los demás costos se reconocen como gastos del ejercicio y se reconocen en el Estado de resultados integrales de la Compañía.

## **18. COSTOS DE SINIESTROS**

Dentro del costo de siniestros se incluyen todos los costos directos asociados al proceso de liquidación, tales como los pagos referentes a las coberturas siniestradas y gastos en los que se incurre en procesar, evaluar y resolver el siniestro. Estos costos se reflejan directamente en el Estado de resultados integrales de la Compañía, y se presentan brutos de cualquier cesión al reaseguro.

Los siniestros correspondientes al reaseguro cedido se registran en función de los contratos de reaseguro suscritos con las compañías reaseguradoras.

## **19. COSTOS DE INTERMEDIACION**

En el costo de intermediación se incluyen todas las comisiones y gastos asociados a la actividad de vender un seguro y sus negociaciones por reaseguro.

Se incluyen los gastos por concepto de sueldo base y comisiones generados por los agentes de venta contratados por la Compañía. Se incluyen además las comisiones efectivamente desembolsadas a los corredores y asesores previsionales por la producción intermediada por ellos.

Estos pagos se ven reflejados directamente en el estado de resultados integrales de la Compañía, en el ejercicio en el cual fueron devengados.

## **20. TRANSACCIONES Y SALDOS EN MONEDA EXTRANJERA**

Las transacciones en moneda extranjera se convierten a la moneda funcional utilizando los tipos de cambio vigentes en las fechas de las transacciones. Las pérdidas y ganancias en moneda extranjera que resultan de la liquidación de estas transacciones y de la conversión a los tipos de cambio de cierre de los activos y pasivos monetarios denominados en moneda extranjera, se reconocen en el estado de resultados integrales.

## **21. IMPUESTO A LA RENTA E IMPUESTO DIFERIDO**

La Compañía determina el impuesto a la renta en base a la renta líquida imponible determinada según las normas tributarias vigentes.

La Compañía reconoce los efectos de impuestos diferidos originados en diferencias temporarias, pérdidas tributarias, y otros eventos que crean diferencias entre la base contable y tributaria de activos y pasivos, de acuerdo a lo dispuesto NCG N°322 de la Superintendencia de Valores y Seguros y en conformidad a lo establecido en la normativa NIC N°12.

## **22. OPERACIONES DISCONTINUAS**

Al cierre de los estados financieros, la Compañía no posee este tipo de operaciones.

## **23. OTROS**

Al cierre de los estados financieros, la Compañía no ha determinado otras políticas contables significativas, con excepción de lo indicado en Nota N°4.

**Nota 4      POLITICAS CONTABLES SIGNIFICATIVAS**

a) Determinación de valores razonables de activos y pasivos

La Compañía determina a valor razonable sus inversiones financieras según lo revelado en nota 3.5.

b) Las pérdidas por deterioro de determinados activos.

La Compañía determina el deterioro de activos según lo revelado en nota 3.8.

c) Cálculo de provisiones para riesgos y gastos.

La Compañía determina sus provisiones según lo revelado en nota 3.15.

d) Cálculo actuarial de los pasivos.

La Compañía realiza el cálculo actuarial de los pasivos según lo revelado en nota 3.12.c).

e) Vida útil de los activos intangibles y de los elementos de las Propiedades, muebles y equipos de uso propio.

La Compañía valúa la vida útil de los activos intangibles en forma proporcional a la duración de los contratos que originaron su registro.

El método de amortización de las Propiedades, muebles y equipos de uso propio es revelado en la nota 3.9.c) y 3.9.d).

f) Cualquier cambio material en el valor de los activos o pasivos dentro del año próximo.

Al cierre de los estados financieros, no existen cambios materiales en el valor de activos o pasivos a revelar.

## **Nota 6 - ADMINISTRACION DE RIESGO**

### **CONSIDERACIONES GENERALES**

ACE Seguros S.A. (ACE Seguros) es parte del grupo asegurador Chubb Limited (previamente ACE Limited). Con fecha 14 Enero, 2016, ACE Limited adquirió a Chubb Corporation y pasó a ser Chubb Limited, con casa matriz basada en Suiza y operaciones en 54 países.

Chubb tiene a nivel mundial aproximadamente USD \$160 mil millones en activos y USD \$35 mil millones en primas brutas suscritas durante 2016 y emplea aproximadamente a 31.000 personas en todo el mundo.

Chubb Limited, se cotiza en la Bolsa de Valores de Nueva York (NYSE:CB) y está incluida en el índice S&P 500. Chubb mantiene las clasificaciones de solidez financiera AA de Standard & Poor's y A++ de A.M. Best.

Chubb ofrece seguros de propiedad y responsabilidad civil comercial y personal, accidentes personales a un variado grupo de clientes. La compañía se distingue globalmente por su amplia oferta de productos y servicios, gran capacidad de distribución, excepcional fortaleza financiera, excelencia en suscripción, conocimientos técnicos superiores en la gestión de siniestros y operaciones locales.

A nivel local la las ventas se concentran en las líneas propiedad, transporte, responsabilidad civil, accidentes personales y líneas personales, alcanzando individualmente a participaciones destacadas a nivel de mercado.

En relación a la focalización de sus negocios, su perfil es de riesgos diversificados, donde los riesgos técnicos y carteras masivas son pilares relevantes para su competitividad. Es un jugador relevante en nichos técnicamente complejos y en varios de ellos lidera a nivel mercado, cuenta con capacidad de suscripción y reaseguro, y actúa sobre la base de un modelo de negocios matricial.

Su desempeño técnico histórico ha sido coherente con el perfil de riesgos y el modelo de retención y transferencia de riesgos que realiza, generando ingresos adecuados para los diversos agentes involucrados.

La estructura financiera de la Compañía es eficiente. Respaldada una parte relevante de su capital de trabajo en primas por cobrar a asegurados, y destina su cartera de inversiones a sustentar el patrimonio de resguardo y liquidez para enfrentar eventuales descalces en relación a los flujos operacionales con sus reaseguradores.

Cartera que es muy conservadora en términos de composición y tipos de instrumentos.

ACE Seguros S.A se destaca por la gestión de cobro de siniestros a reaseguradores, lo que constituye una gestión financiera de relevancia. Su programa de reaseguro es muy eficiente, y está basado en mecanismos de transferencia de pérdidas técnicas.

El accionista mayoritario ha manifestado un permanente apoyo patrimonial al accionar de ACE, debido a la alta solvencia del grupo al que pertenece, aplicando políticas globales de administración de riesgos, y comprometiendo soporte y capacidad de reaseguro, además de recursos gerenciales de alto nivel. Asimismo, a nivel operacional, la Compañía ha mostrado históricamente elevados niveles de rendimiento técnico, los que también se respaldan en conservadoras políticas de suscripción de su matriz.

A nivel de Reaseguro, la política de la Compañía es conservadora en relación a la retención de riesgos a nivel local, debido a que quien asume gran parte de los riesgos a través de contratos de reaseguros con la Compañía es Chubb Tempest Re. Ltd., institución de elevada solvencia.

## **HECHOS RECIENTES**

### **Resultados del ejercicio 2016**

Durante 2016, la Compañía generó primas directas y aceptadas por \$ 153.863 millones, mostrando un crecimiento real anual de 8.6% en relación al año anterior, lo que se manifiesta por un crecimiento en casi todas sus líneas de negocios, especialmente en los negocios de Propiedad Corporativa, Responsabilidad Civil y Líneas Personales.

Su prima retenida neta mostró crecimiento real del 18.5% y tuvo costos por siniestros de \$ 15.134 millones durante el ejercicio, prácticamente sin variación con respecto al año anterior. El Margen de contribución de la aseguradora alcanzó a \$ 30.844 millones, con un resultado por intermediación de \$ 14.381 millones.

Los costos de administración ascendieron a \$ 31.555 millones, incrementándose un 1.0% con respecto al año anterior.

A Diciembre de 2016 el patrimonio contable de la Compañía ascendía a \$ 21.634 millones.

## **Actualización del Sistema de Gestión de Riesgos**

Durante el mes de marzo de 2016, el Directorio de la compañía aprobó el nuevo Sistema de Gestión de Riesgos (SGR), el cual describe el papel de la Administración del Riesgo Empresarial (ERM por sus siglas en inglés) dentro de ACE con la finalidad de ayudar a la compañía a conservar su franquicia y cumplir con los objetivos estratégicos del negocio, así como con las obligaciones corporativas con los accionistas. Específicamente, el SGR de ACE establece la filosofía y el enfoque de ERM de la empresa así como su gobernanza del riesgo y el marco general de ERM, todo lo anterior diseñado para proveer un enfoque coherente para la identificación, valoración, administración y mitigación del riesgo, incluyendo controles de riesgo tales como políticas y lineamientos de riesgo.

El SGR actualizado de ACE, vincula la interrelación de los objetivos de negocio de alto nivel, con las estrategias de riesgo desarrolladas y adoptadas con la finalidad de ayudar en el avance de dichos objetivos del negocio, y con la sólida cultura corporativa global así como la cultura de riesgos. También detalla las actividades dinámicas, iterativas y simultáneas del día a día de ERM a través de la empresa, organizadas bajo los siguientes componentes principales:

- Estructura de Gobernanza del Riesgo
- Factores del Riesgo
- Evaluación del Riesgo
- Apetito y Límites de Riesgo
- Supervisión y Aseguramiento del Riesgo
- Divulgación y Presentación de Informes de ERM
- Evaluación del ERM



## **ADMINISTRACION DEL RIESGO FINANCIERO**

La Compañía, como actividad clave de su administración, se preocupa en forma constante de revisar y monitorear los riesgos a los que se expone para que éstos sean debidamente medidos y gestionados, y en adición para minimizar los efectos que dichos riesgos podrían tener sobre su estado de resultado, situación financiera, y posición competitiva.

ACE Seguros S.A., realiza la evaluación de sus riesgos a través de un equipo multidisciplinario de personas, las cuales poseen gran experiencia y adecuado conocimiento en diferentes áreas y quienes son adecuadamente y oportunamente supervisadas en su gestión.

### **RIESGO CREDITO**

El riesgo de crédito corresponde al riesgo de incumplimiento de deudores y contrapartes de ACE, y el riesgo de pérdida de valor de los activos, debido a un deterioro en la calidad de crédito de éstos.

La exposición al riesgo de crédito deriva de las transacciones de la aseguradora con, entre otros, emisores de instrumentos financieros, deudores de créditos, asegurados, reaseguradores e intermediarios.

En el caso de nuestros activos, la exposición al riesgo de crédito se produce en los siguientes casos:

- Insolvencia del ente emisor de los instrumentos financieros de la cartera de inversiones

El riesgo de crédito del portfolio de inversiones está dado por la capacidad de los emisores de los instrumentos financieros para cumplir con sus obligaciones de pago en los montos y fechas establecidos, calidad crediticia.

ACE Seguros S.A. realiza en forma permanentemente una correcta evaluación y análisis del tipo de instrumento a invertir y el tipo de inversor siguiendo las directrices de la política de inversiones acordadas con la matriz y a través de la asesoría de inversiones de un AFG externo, Comités periódicos de inversiones con la participación de la gerencia de inversiones, AFG y otros supervisores y revisiones trimestrales del Gerente de Inversiones de Latinoamérica.

Los métodos utilizados para medir dicho riesgo son los siguientes:

Análisis Financieros que AFG realiza en forma periódica sobre las empresas emisoras de los instrumentos que ACE posee, los cuales son compartidos en los Comités de Inversiones.

Revisión mensual de las clasificaciones y topes de diversificación por emisor y grupo empresarial de los instrumentos financieros del Área Contable de ACE Seguros S.A.

A continuación se detalla información de acuerdo a la NIIF 7, en relación al portfolio de inversiones, mejor importe que representa máximo nivel de exposición al riesgo ( Ver Análisis de Sensibilidad más adelante), calidad crediticia e importe en libros:

<b>Tipo de Instrumento</b>	<b>Clasif. De Riesgo</b>	<b>Valor Mercado</b>
<b>Bono empresa</b>	AAA	1.293.587
	AA+	74.737
	AA	605.530
	AA-	451.862
	A+	108.867
	A	467.501
	A-	126.096
	<i>Total</i>	<i>3.128.180</i>
<b>Bono Fianciero</b>	AAA	557.169
	AA+	394.650
	AA	163.247
	AA-	85.999
	<i>Total</i>	<i>1.201.065</i>
<b>Bono Gobierno</b>	AAA	5.086.990
<b>Depósito a plazo</b>	AAA	740.917
	AA-	0
	N-1+	0
	N-1	1.864.912
	<i>Total</i>	<i>2.605.829</i>
<b>LH</b>	AAA	1.603
	AA+	2.760
	<i>Total</i>	<i>4.363</i>
<b>TOTAL</b>		<b>12.026.427</b>

<b>Activos por Cobrar según Antigüedad</b>	
Vencimiento inversiones	M\$
1 a 3 meses	3.850.368
3 a 6 meses	2.824.118
6 a 9 meses	236.299
9 a 12 meses	322.776
12 a 24 meses	2.477.252
más de 24 meses	2.315.614
<b>TOTAL</b>	<b>12.026.427</b>

· Incobrabilidad del asegurado / Retraso en la Cobranza de Primas / Caducidad de póliza

El riesgo de crédito de incobrabilidad del asegurado corresponde al riesgo de incumplimiento de nuestros deudores por primas y contrapartes de ACE, los cuales derivan de la confianza que ACE Seguros S.A. deposita en sus asegurados en relación al pago de primas y que en forma posterior, éstos, no posean la capacidad de pago necesaria para dar cumplimiento a sus obligaciones.

La capacidad de pago podría verse afectada por factores que afecten directamente el valor adeudado, tales como inflación, tipo de cambio, tasas de interés y plazos.

ACE Seguros S.A. realiza en forma permanentemente evaluaciones en relación al servicio u otros factores que podrían afectar la cobranza, a objeto de eliminar cualquier generador interno de morosidad.

Análisis y seguimiento semanal de la antigüedad de deuda de la cartera de asegurados, a objeto de realizar Comités de Cobranzas con los casos críticos a solucionar.

Reuniones periódicas con brokers, a objeto de buscar estrategias de alianzas para gestionar cobros pendientes.

La compañía al cierre de 2016 mantiene como primas vencidas más de 90 días, un 12% con respecto al total de la cartera, dentro de los parámetros de riesgo establecidos para este indicador.

ACTIVOS POR COBRAR SEGÚN ANTIGÜEDAD	
	2016
Primas por cobrar	M\$
meses anteriores	
más de 9 meses	0
6 a 9 meses	0
3 a 6 meses	2.964.949
1 a 3 meses	23.603.832
Meses posteriores	0
1 a 3 meses	6.240.358
3 a 6 meses	5.411.333
6 a 9 meses	0
más de 9 meses	0
TOTAL	38.220.472

### **RIESGO DE LIQUIDEZ:**

El riesgo de liquidez dice relación con la adecuada y prudente gestión y administración de fondos, a objeto de mantener los flujos necesarios para el pago de sus obligaciones.

La naturaleza de las obligaciones de seguros en términos de siniestralidad es incierta y por lo tanto los flujos de pago de ACE podrían variar en el tiempo y montos. Esta incertidumbre podría traducirse en un riesgo en el caso que dicha situación pudiera afectar la capacidad de ACE para cumplir oportunamente con sus obligaciones o implicar costos relevantes por los mayores fondos líquidos a requerir. No obstante, ACE Seguros S.A. gestiona sus activos y pasivos corrientes, privilegiando el oportuno pago de sus obligaciones del giro, colocando especial énfasis en sus pagos del giro; siniestros, intermediarios, aplicando para ello una adecuada y continua planificación de necesidades de capital de trabajo.

ACE Seguros S.A. realiza una proyección anual de su cash flow un año antes de que acontezca, incorporando análisis de los vencimientos de pasivos financieros estimados, posterior a ello cash flows diarios, semanales y mensuales, los cuales están alineados a la proyección de Balances y Estados de Resultados.

El duration de nuestro portfolio de Inversiones es inferior al vencimiento promedio de nuestros pasivos y mantenemos un porcentaje de nuestra cartera en inversiones que son realizables en un muy corto plazo.

El análisis de vencimientos de pasivos financieros y flujos de activos es el siguiente:

<b>PASIVOS POR PAGAR CORTO PLAZO</b>	
	4Q 2016
Corto plazo	M\$
Asegurados por pagar	171.951
Coaseguros por pagar	749.210
Reaseguros por pagar	24.242.692
Otros pasivos por pagar	8.270.036
Reservas Técnicas	20.462.763
<b>Total pasivos corto plazo</b>	<b>53.896.652</b>
<b>ACTIVOS POR COBRAR CORTO PLAZO</b>	
	M\$
Asegurados por cobrar	37.249.605
Coaseguros por cobrar	1.318.411
Reaseguros por Cobrar	13.636.815
Efectivo y Equivalente	10.508.188
Inversiones vencimiento menor a 12M	7.233.561
<b>Total activos corto plazo</b>	<b>69.946.580</b>
<b>Ratio Activo/Pasivo - Corto Plazo</b>	<b>1,3</b>

### **RIESGO DE MERCADO:**

Corresponde al riesgo de pérdidas por fluctuaciones de los precios de mercado de la cartera de activos de la Compañía. La exposición a este riesgo deriva de fluctuaciones de precios de inversiones de renta variable (por ejemplo acciones, fondos mutuos o de inversión), monedas tasas de interés y bienes raíces. Es importante de destacar que la Compañía solo posee Instrumentos de Renta Fija en moneda dólar o UF.

#### **a.-) Valor en riesgo (VaR).**

El riesgo de mercado de la cartera de inversiones se mide mensualmente a través del Valor en Riesgo (VaR) sujeta a las instrucciones de la Norma de Carácter General (NCG) 148, publicada por la Superintendencia de Valores y Seguros el año 2002 y sus respectivas modificaciones realizadas. Para realizar el cálculo del VaR se utiliza el sistema SYSVAR de la Asociación de Aseguradores de Chile (AACH) el cual se encuentra parametrizado de manera estándar de acuerdo a la NCG 148. Este indicador es aplicado a la cartera de inversiones e intenta medir, en condiciones normales de mercado, la posible pérdida máxima durante un horizonte de inversión determinado (un mes), con un nivel de confianza determinado (95%).

Según la NCG 148, se entiende como cartera de inversión todos los activos financieros y bienes raíces de su propiedad de la Compañía, a excepción de aquellos expresados en moneda nacional o unidades de fomento que tengan un vencimiento menor a un año.

Al 31 de diciembre de 2016 la cartera de inversiones de ACE refleja los siguientes valores

<b>ACE SEGUROS S.A.</b>	
CARTERA PROPIA Total Valor Presente	291.003,29
VaR Neto	2.625,80
VaR / Patrimonio	0,320%

## **UTILIZACIÓN DE PRODUCTOS DERIVADOS.**

Al 31 de diciembre de 2016, la Compañía no tiene este tipo de productos y/u operaciones.

## **I.- OBJETIVOS, POLITICAS Y PROCESOS PARA LA GESTION DE RIESGOS DE SEGUROS**

### **A.- Reaseguros**

Considerando la relevancia que tiene el reaseguro en la gestión de los riesgos técnicos de ACE, es relevante para nuestra operación mantener sistemas de evaluación de riesgo asociado a nuestros reaseguradores y corredores de reaseguro. La naturaleza y extensión de esta evaluación varía dependiendo del tipo de reasegurador. Nuestro riesgo está definido por:

- No pago de los siniestros por cobrar a reaseguradores / Retención de un porcentaje de riesgo superior al que la Compañía puede soportar por su nivel de capital / Errores en el registro de los contratos de Reaseguro.

Y entre los métodos que utilizamos para gestión del riesgo, mencionamos los siguientes:

- \* Revisión y actualización de la Política de reaseguro, la cual define un procedimiento para la definición de una estrategia de reaseguro, que permita

reducir la exposición al riesgo de la Compañía, estabilizar su posición financiera, favorecer un uso más eficiente de capital y expandir la capacidad de negocio.

- \* Revisión de las clasificaciones de riesgo, estados financieros de los reaseguradores.
- \* Revisión del "Security List" preparado por nuestra Casa Matriz sobre los reaseguradores autorizados para utilizar en reaseguros facultativos. Este análisis se realiza en base a un estudio sobre su estructura legal y regulatoria, estructura de propiedad e información financiera.
- \* Verificación local de las reaseguradoras sobre su inscripción y autorización de la SVS y posean al menos 2 informes de clasificación de riesgo mayores a la nota BBB.
- \* Confección de Capital Plan, proyección en la cual la Compañía analiza y estima según su plan de negocios los niveles de retención y posición de solvencia para el año en curso y el siguiente. En base a esta proyección se define la estructura de reaseguro conveniente para mitigar el riesgo de insolvencia.
- \* Control a nivel local por parte del área contable de la base de reaseguro. A objeto de controlar que los porcentajes de cesión correspondan a los contratos y asimismo los descuentos de reaseguro.

En este sentido, ACE Seguros tuvo contratado con Chubb Tempest Re, los Reaseguros automáticos de las pólizas y endosos emitidos por la Compañía.

En base a los contratos de reaseguros existentes las exposiciones máximas al riesgo por línea de negocios es la siguiente:

<b>Línea</b>	<b>Máxima exposición al riesgo en USD</b>
Property	500.000
Boiler & Machinery	500.000
CAR / EAR	675.000
Energy	500.000
Casualty	200.000
Marine	100.000

D&O	700.000
E&O	200.000
SME	200.000
A&H	70.000
CAT	2.000.000

## **b.- Cobranza**

Es la función de recuperar un capital en riesgo y la conversión de las cuentas por cobrar en efectivo; cumpliendo las expectativas y promesas de pago que presentó el cliente al momento de obtener el crédito.

El riesgo de asumir cualquier la modalidad de pago, implica un riesgo de crédito. El asegurado podría no tener la capacidad de pago suficiente para financiar sus obligaciones. Sin lugar a dudas que las garantías lo mitigan, sin embargo, teniendo en cuenta el tipo de crédito del cual se trata, la Compañía posee bases históricas para utilizar en el momento de la emisión y suscripción de la póliza y también la posibilidad de acceder a bases públicas de morosos.

Entre los métodos que utilizamos para gestionar dicho riesgo, se encuentran:

- 1.- Revisión del registro y conformación de la cartera de créditos, realizando reportes periódicos, que me permitan hacer seguimiento y acciones para la recuperación de créditos otorgados.
- 2.- Aplicación de nuestra estrategia de cobranza, la cual incluye definición de topes de meses para financiar y tasa de interés, clasificando la cartera por antigüedad, manejo los créditos difíciles, medición de riesgos internos y riesgos externos y definición de procedimientos de recuperación.
- 3.- Difusión e inducción de una cultura de Cobranza y control interno sobre la cultura de riesgos.
- 4.- Realización periódica de Comités de Cobranzas.



### **c.- Distribución.**

El modelo de negocios de ACE Seguros S.A. forma parte de la estrategia global del grupo asegurador al cual pertenece y que contempla respaldar los productos que requiere la posición competitiva en segmentos masivos, alcanzando retornos adecuados para respaldar las exigencias patrimoniales y regulatorias. Para tales efectos ACE Seguros S.A. realiza constantes esfuerzos en canales de distribución en sus diferentes líneas de negocios a través de corredores para los negocios corporativos de propiedad y responsabilidad civil y a través de sponsors para los negocios masivos.

### **d.- Mercado Objetivo**

ACE Seguros S.A. está focalizado en riesgos diversificados, donde los riesgos técnicos y carteras masivas son pilares relevantes para su competitividad. Es un jugador relevante en nichos técnicamente complejos y en varios de ellos lidera a nivel mercado, cuenta con capacidad de suscripción y reaseguro, y actúa sobre la base de un modelo de negocios matricial.

ACE Seguros S.A. tiene una estrategia de diversificación para su portafolio de productos, manteniendo un equilibrio entre los negocios masivos y los negocios corporativos. La compañía ha orientado sus ventas dentro del área de negocios masivos a los seguros personales de accidentes, fraude, desempleo, incendio, entre otros, y por otra parte los negocios corporativos proveen productos altamente especializados de daños a la propiedad, responsabilidad civil, transporte y líneas financieras.

## **II.- OBJETIVOS, POLITICAS Y PROCESOS PARA LA GESTION DE RIESGO DE MERCADO, LIQUIDEZ Y CREDITO EN LOS CONTRATOS DE SEGUROS**

Como objetivo general, ACE Seguros ha destinado importantes esfuerzos para aumentar su presencia en los negocios masivos y corporativos, para lo cual sigue una política de expansión enfocada principalmente en la rentabilidad técnica desde el punto de vista de suscripción.

Todos los años la Compañía realiza un plan de negocios para el siguiente año. En base a este plan de negocios la Compañía revisa año a año que la estructura

operativa y de capital existente sea la adecuada, con el fin de asegurar una posición de financiera sólida y el cumplimiento de los límites de solvencia impuestos por la SVS.

Para ello, ACE Seguros cuenta con un Sistema de Gestión de Riesgos cuyo principal objetivo es identificar, monitorear, controlar y realizar seguimiento de los riesgos relevantes a los que la Compañía está expuesta, de modo de asegurar que la exposición de los riesgos de la compañía sea identificada, medida y se dé respuesta adecuada para su gestión, con el fin de maximizar las utilidades sin poner en peligro la solvencia de la institución y asimismo cumplir con la normativa vigente tanto interna como regulatoria que en materia de administración de riesgos se encuentra actualizada.

Por otra parte, el Sistema de Gestión de Riesgos contempla en sus políticas, el apetito de riesgo, los niveles de tolerancia, así como también señala lineamientos específicos y políticas de ejecución, junto con mecanismos de monitoreo y control, para cada uno de los siguientes aspectos:

- Suscripción
- Reaseguros
- Reservas
- Administración de Capital
- Inversiones
- Crédito
- Liquidez
- Descalce

### **III.- EXPOSICIÓN AL RIESGO DE SEGURO, MERCADO, LIQUIDEZ Y CRÉDITO EN LOS CONTRATOS DE SEGUROS.**

#### **a.-) Riesgo de Mercado y seguros**

Este riesgo es muy limitado en ACE Seguros es debido a que la cartera de productos de la Compañía es mayoritariamente de corto plazo y en su gran mayoría, anual. Se puede mencionar como excepción, algunos negocios de negocios masivos de prima única y aquellos de Responsabilidad Civil, (los llamados cola larga) que podrían afectar resultados futuros.

### **b.-) Riesgo de Liquidez**

El riesgo principal de liquidez viene dado por un evento catastrófico, pero que se ve mitigado por la liquidez de las inversiones y el contrato de reaseguro catastrófico que la Compañía mantiene activo.

### **c.-) Riesgo de Crédito**

Este riesgo es muy acotado, dado que en general las pólizas vendidas a crédito, en caso de no ser pagadas, se anulan evitando generar saldos de incobrabilidad. Sin embargo, se monitorea permanentemente (semanal y mensualmente) la morosidad de la cartera con el fin de tomar acciones inmediatas.

## **IV.- METODOLOGÍA DE ADMINISTRACIÓN DE RIESGOS DE SEGUROS, MERCADO, LIQUIDEZ Y CRÉDITO.**

### **a.-) Riesgo de Seguros**

La administración del riesgo de seguros es realizada a través del monitoreo mensual de siniestralidad y costos por cada producto y línea de negocios, de modo de detectar oportunamente los cambios de tendencias y así tomar las medidas correctivas de ajuste de tarifas y/o condiciones en los contratos de seguros.

### **a.-) Riesgo de Mercado**

La administración del riesgo de mercado es realizada a través del monitoreo de nuestra estricta política de inversiones. Las políticas de inversiones y de descalce proveen los lineamientos para el manejo de activos y de tipos de cambio, los cuales son ejecutados por nuestro administrador de fondos y monitoreados y validados por la compañía tanto a nivel local, como a nivel regional.

### **b.-) Riesgo de Liquidez**

ACE Seguros S.A. realiza proyecciones de su cash flow de forma diaria, semanal y mensual, las cuales están alineadas a la proyección de Balances y Estados de

Resultados. Adicionalmente, cada trimestre se monitorea los indicadores de riesgo delineados en la política de riesgo de Liquidez.

### c.-) Riesgo de Crédito

Mensualmente la Compañía mide la provisión de incobrabilidad de las pólizas, la cual no podrá ser superior al límite fijado en las políticas de riesgo de crédito para contratos de seguros.

En caso de detectarse cambio de tendencia, se toman las medidas preventivas (control de riesgo en la suscripción) y correctivas (mayor gestión de cobranzas) de modo de limitar este riesgo.

## V.- CONCENTRACIÓN DE SEGUROS

### A.- PRIMA DIRECTA POR ZONA GEOGRAFICA/ PRODUCTO / RAMO

REGION	INCENDIO	PERDIDA BENEFICIOS	TERREMOTO	TRANSPORTES	ROBO	OTROS	TOTAL
I	4.390	492	21.318	17.615	78	1.313.570	1.357.463
II	7.909	16.924	36.908	3.932	55	46.247	111.975
III	12.734	2.578	29.573	8.574	0	90.549	144.008
IV	69.752	73.084	300.649	156	1.154	71.926	516.721
V	424.371	3.878	492.026	105.723	1.294	266.213	1.293.505
VI	1.801	0	16.086	218.665	395	280.316	517.263
VII	9.018.917	0	9.020.765	5.676	84	152.422	18.197.864
VIII	1.424.166	32.289	1.502.746	157.413	1.339	429.339	3.547.292
IX	263	0	171	10.546	20	69.284	80.284
X	7.225	2.967	23.294	647.522	182	143.265	824.455
XI	0	0	0	0	0	5.004	5.004
XII	6.787	1.326	11.902	19.314	52	123.438	162.819
XIV	529	0	6.902	20.927	169	16.134	44.661
XV	0	0	0	0	0	0	0
METROP.	15.259.491	5.108.699	18.108.990	9.528.009	14.662.395	48.113.946	110.781.530
<b>TOTAL</b>	<b>26.238.335</b>	<b>5.242.237</b>	<b>29.571.330</b>	<b>10.744.072</b>	<b>14.667.217</b>	<b>51.121.653</b>	<b>137.584.844</b>

B.- SINIESTROS POR / PRODUCTO / RAMO

RAMO	COSTO RETENIDO DE SINIESTROS (M\$)	NÚMERO DE SINIESTROS
1	397.017	1.396
2	-20.516	0
3	1.793.375	1.369
4	-15.358	12
5	-2.451	2
6	2.215.803	179
7	-1.448	6
8	5.130.705	1.409
15	1.377.522	766
17	350.009	990
18	216.145	1.345
19	27.164	124
20	299	0
21	-32.601	106
22	5.411	0
23	397.080	169
31	2.340.477	3.923
50	955.663	4.543
<b>TOTAL</b>	<b>15.134.296</b>	<b>16.339</b>

### C.- CANALES DE DISTRIBUCION (PRIMA DIRECTA)

REGION	Agentes	Corredores	TOTAL
I	0	1.357.463	1.357.463
II	0	111.975	111.975
III	0	144.008	144.008
IV	0	516.721	516.721
V	0	1.293.505	1.293.505
VI	0	517.263	517.263
VII	0	18.197.864	18.197.864
VIII	0	3.547.292	3.547.292
IX	0	80.284	80.284
X	0	824.455	824.455
XI	0	5.004	5.004
XII	0	162.819	162.819
XIV	0	44.661	44.661
XV	0	0	0
METROP.	0	110.781.530	110.781.530
<b>TOTAL</b>	0	137.584.844	137.584.844

### IV.- ANALISIS DE SENSIBILIDAD

Los análisis de sensibilidad realizados por ACE Seguros S.A. son los siguientes:

#### *Análisis de Sensibilidad para tasas de interés – Riesgo de Mercado (VAR)*

La Compañía realiza análisis de sensibilidad en relación a cada tipo de riesgo de mercado. En el caso de las Inversiones para efectos del Riesgo de tasa de Interés, realiza un Stress Testing en el cual se estima una máxima pérdida probable al estresar la tasa de interés asociada al instrumento.

Este cálculo corresponde a todos los activos financieros y bienes raíces a excepción de aquellos expresados en moneda nacional o unidades de fomentos con vencimientos menor a un año.

Escenarios				
Tipo	Descripción del Escenario	Valor Presente afecto a Riesgo	Perdida Potencial (en un Mes)	% del Valor Presente Afecto
1	Una caída del 20% en el valor de mercado de todos los bienes raíces de la compañía	1.495.614.102	-299.122.820	-1,23%
2	Un incremento de 100 puntos básicos (un 1%) en todas las tasas de interés utilizadas para valorizar, a valor de mercado, los instrumentos de renta fija que mantengan en cartera las compañías sujetas a VaR	6.547.647.454	-192.891.717	-0,79%
3	Una caída del 30 % en el valor de mercado de todos los instrumentos de renta variable que mantengan en cartera la compañía	0	0	0
Total		8.043.261.556	-492.014.538	-2,02%

### *Análisis de Sensibilidad sobre ocurrencia de eventos catastróficos*

Las políticas de suscripción de la Compañía contemplan dentro del proceso de suscripción de cada cuenta, un análisis de sensibilidad para riesgos catastróficos (cálculos de PML), los que se realizan apoyados en una plataforma web llamada RISK Management Solution, esta plataforma pertenece a una empresa externa y es compartida por todo el mercado reasegurador a nivel mundial. Este análisis realiza un cálculo de la pérdida máxima probable en atención a las características de ubicaciones geográficas y constructivas de cada riesgo y en forma posterior, se evalúa el impacto de cartera.

Los análisis de sensibilidad que realiza en ACE Seguros S.A. son confeccionados a nivel individual (Cuenta a cuenta) y a nivel de portafolio, lo anterior con la finalidad de mantener bajo control nuestras exposiciones catastróficas. Este monitoreo es realizado con frecuencia trimestral.

### *Análisis de Sensibilidad para Inflación / Tipo de Cambio / Colocaciones – Riesgo de Mercado / Estados Financieros Projectados.*

Administradora General de Fondos, SURA realiza estudios de económicos sobre inflación y tipo de cambio en forma trimestral, resultados que participa a la encuesta de operadores del Banco Central y posteriormente en base a la información publicada por el Banco Central, se discuten en Comité de Inversiones la variación y se comparan las tasas en relación a los tipos de cambios utilizados en

las Proyecciones anuales del Capital Plan, los cuales consideran estados de resultados y balances proyectados.

### *Análisis de Sensibilidad en el siniestro medio*

El coste medio de siniestralidad es calculado como el cociente del costo de siniestros y otras obligaciones contractuales del mismo tipo sobre prima devengada y ramo a ramo (Severidad).

Se trabaja en base a la mejor estimación de la esperanza por ramo, utilizando el método de los momentos y tomando la distribución con menor error cuadrado y en base a los siniestros ocurridos en los últimos 5 años. Las distribuciones que se tomaron en cuenta en el estudio fueron: Lognormal, Gamma, Loggamma y Weibull.

Uno de los objetivos principales de este análisis de sensibilidad es obtener la probabilidad de que el siniestro promedio incremente su valor y los efectos que causaría en la siniestralidad.

En el escenario propuesto se establece un siniestro promedio mayor en 50% contra el real y se calcula la probabilidad de que este incremente aún más.

Se adjunta análisis de sensibilidad al 31 de diciembre 2016:

Escenario:

Un Incremento del 50% del Siniestro Promedio

Cod. Ramo	Ramo	Siniestro Promedio	Siniestro Promedio Escenario	Probabilidad de Ocurrencia	Distribución Prob	Parámetros			Siniestralidad Neta Esperada
						$\Theta, \alpha$	$\tau, \beta$	N° Sin	
01	INCENDIO	5.286.209	7.929.314	0,5348%	WEIBULL	802.577	0,7224	2.074	11,6%
08	ROBO	3.244.361	4.866.541	5,1985%	WEIBULL	1.151.143	0,7520	1.187	33,2%
13	T.TERRESTRE	2.002.300	3.003.450	2,1488%	LOGNORMAL	12	1,7754	949	50,1%
14	T.MARITIMO	1.559.740	2.339.610	0,0366%	LOGNORMAL	12	0,8094	1.241	30,8%
15	T.AEREO	1.080.200	1.620.300	1,1254%	WEIBULL	380.486	1,0361	117	35,2%
17	EQ.CONSTRUCCION Y MAQ	11.934.983	17.902.475	6,3719%	WEIBULL	2.607.108	0,5257	216	22,5%
21	R.CIV.GENERAL	11.662.694	17.494.041	4,2757%	LOGNORMAL	14	2,4049	277	18,7%
50	OTROS	959.518	1.439.277	0,2680%	WEIBULL	208.733	0,9212	6.330	23,8%

Por ejemplo, la probabilidad de que incremente el siniestro promedio del ramo Robo en un 50% o más, se encuentra en 0.051985 y su siniestralidad llegaría al valor de 33,2%.

### *Análisis de Sensibilidad de Gastos*



El análisis de sensibilidad de gastos, utilizado por ACE Seguros S.A. está orientado a evaluar cómo se impactaría el resultado si la Compañía experimentara un incremento en los gastos de administración.

La incertidumbre está dada por la posibilidad de que los gastos sean diferentes a los planeados. Para estudiar el impacto que pueden tener los gastos administrativos sobre el resultado general de la Compañía, se estudió la volatilidad de la variable, que está representada por la varianza y el coeficiente de variación.

Utilizando una historia trimestral de 2 años, se obtiene un coeficiente de variación de 4,6%, lo que indica que los resultados observados de la compañía no varían con respecto a la media en más de un 4,6%, es decir, posee una baja volatilidad, mostrando un máximo valor de 4,9%.

El máximo costo probable se estima en un 21,1% más de gasto con respecto al actual. A continuación se muestra gráficamente la volatilidad de la variable para el año 2016.

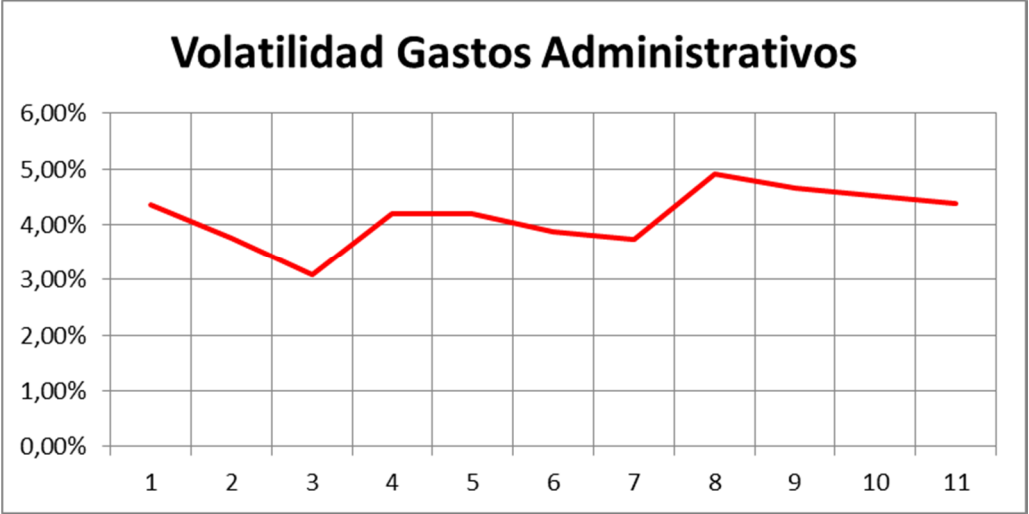

**III - CONTROL INTERNO**

ACE SEGUROS S.A. cuenta con un Plan de Auditoria Interna, preparado por la Unidad de Auditoria Interna quien tiene como objetivo principal, evaluar los procesos internos de la Compañía buscando su mejora continua, y para lo cual utiliza su conocimiento del negocio, aplica objetivos estratégicos de la corporación, verifica la correcta administración de los riesgos y determina la eficacia de los controles establecidos, que son los que conducen a la eficiencia y efectividad de los procesos.

El resultado de las evaluaciones que la Unidad de Auditoría Interna realiza, formula observaciones y/o sugerencias las cuales se transforman en mejoras a los ciclos revisados, teniendo como finalidad que las operaciones de ACE operen con un control interno eficiente y en constante mejoramiento.

La Unidad de AI cuenta también con un reglamento de Auditoría Interna, el cual describe la composición del Comité de auditoría, el cual tiene como objetivo principal contribuir activamente a optimizar el sistema de control interno de ACE, con la finalidad de apoyar al Directorio y a la Administración en el cumplimiento de sus responsabilidades, delegando al mencionado Comité de auditoría esta importante actividad de supervisión y control.

La definición de los ciclos a evaluar y/o auditar es efectuada principalmente por el Directorio, quienes reciben sugerencias de las respectivas gerencias y aquellos que el Directorio designe.

Una vez definidas las áreas sujetas a revisión, se procede con la planificación de la auditoría interna en temas relativos a la profundidad de la revisión, fechas, plazos entrega de informes, actividades y cronogramas para la implementación de recomendaciones.

ACE Seguros S.A, cuenta con un Manual interno sobre Gobierno Corporativo, el cual fue actualizado y aprobado por el Directorio en el año 2012. Este manual define los objetivos para un sólido Gobierno Corporativo, destacando principalmente los Códigos de Buen Gobierno, los Principios éticos del Código Marco de Buen Gobierno, los Principios de Gobierno Corporativo de la OEDC, entre otros. La implementación de mejores prácticas permiten no solo mejorar la gestión y desempeño de la Compañía, sino también la percepción de los inversionistas y del mercado.

Asimismo, ACE cuenta con un modelo de Gestión y Control que tiene por objeto ejercer una adecuada Supervisión para asegurar el cumplimiento de los objetivos estratégicos definidos y administrar oportunamente los riesgos. El Directorio se reúne periódicamente con el objeto de controlar, revisar y monitorear los riesgos de los negocios y operaciones que esta realiza.

Cabe destacar, que en la actualización del Manual de Gobierno Corporativo, se incorporó cada una de las funciones que debe tener el Directorio, dentro de las cuales figuran: i) la determinación de estrategias y políticas generales de ACE; ii) respecto al sistema de información interno y externo, se establece la necesidad de contar con un Manual de Procedimientos respecto al acceso a la Información Privilegiada, y que se explica con mayor detalle en el título transparencia, fluidez e

integridad de la información de este Manual de Gobierno Corporativo; iii) a su vez, el Directorio definió la creación de un Manual sobre normas internas para la divulgación de la información esencial de la sociedad y sus negocios, y la creación del Manual de Utilización de Información Confidencial; iv) la función de supervisar el cumplimiento del Código de ética de ACE, debiendo instruir para realizar capacitaciones periódicas; v) aprobar la política de remuneración y compensaciones para la alta gerencia y empleados de ACE; vi) la aprobación de una política de reaseguro apropiada al perfil de riesgos de ACE ; vii) definir y aprobar la función de Actuario, señalando sus roles y funciones específicas; viii) aprobar y supervisar estrategias y políticas de difusión de la información de ACE; ix) supervisar el cumplimiento de las políticas contables bajo normas IFRS; x) aprobar una política o procedimiento para la consulta y reclamación de asegurados, entre otras.

Cabe señalar que cada una de estas funciones se vieron reflejadas en la aprobación por el Directorio de los distintos manuales y políticas, que además consagran la forma en cómo se le reporta sobre las distintas materias.

**Nota 7****EFFECTIVO Y EFFECTIVO EQUIVALENTE**

La composición del rubro es la siguiente:

<b>Efectivo y Efectivo Equivalente</b>	<b>CLP</b>	<b>USD</b>	<b>EUR</b>	<b>OTRA</b>	<b>Total M\$</b>
EFFECTIVO EN CAJA	2.374				2.374
BANCOS	4.146.287	6.359.526			10.505.813
OTRO EFFECTIVO Y EQUIVALENTE AL EFFECTIVO	-				-
<b>TOTAL</b>	<b>4.148.661</b>	<b>6.359.526</b>	<b>-</b>	<b>-</b>	<b>10.508.187</b>

## 8.1 INVERSIONES A VALOR RAZONABLE

	Nivel 1 (*)	Nivel 2 (*)	Nivel 3 (*)	TOTAL	Costo Amortizado	Efecto en resultados	Efectos en OCI (Other Comprehensive Income)
<b>INVERSIONES NACIONALES</b>	<b>12.026.427</b>	<b>0</b>	<b>0</b>	<b>12.026.427</b>	<b>11.973.646</b>	<b>52.781</b>	<b>0</b>
<b>Renta Fija</b>	<b>12.026.427</b>	<b>0</b>	<b>0</b>	<b>12.026.427</b>	<b>11.973.646</b>	<b>52.781</b>	<b>0</b>
Instrumentos del Estado	5.086.990	-	-	5.086.990	5.056.630	30.360	-
Instrumentos Emitidos por el Sistema Financiero	3.811.257	-	-	3.811.257	3.804.669	6.588	-
Instrumento de Deuda o Crédito	3.128.180	-	-	3.128.180	3.112.347	15.833	-
Instrumentos de Empresas Nacionales Transados en el Extranjero	-	-	-	-	-	-	-
Mutuos Hipotecarios	-	-	-	-	-	-	-
Otros	-	-	-	-	-	-	-
<b>Renta Variable</b>	<b>0</b>	<b>0</b>	<b>0</b>	<b>0</b>	<b>0</b>	<b>0</b>	<b>-</b>
Acciones de Sociedades Anónimas Abiertas	-	-	-	-	-	-	-
Acciones de Sociedades Anónimas Cerradas	-	-	-	-	-	-	-
Fondos de Inversión	-	-	-	-	-	-	-
Fondos Mutuos	-	-	-	-	-	-	-
Otras	-	-	-	-	-	-	-
<b>INVERSIONES EN EL EXTRANJERO</b>	<b>0</b>	<b>0</b>	<b>0</b>	<b>0</b>	<b>0</b>	<b>0</b>	<b>-</b>
<b>Renta Fija</b>	<b>-</b>	<b>-</b>	<b>-</b>	<b>-</b>	<b>-</b>	<b>-</b>	<b>-</b>
Títulos emitidos por Estados y Bancos Centrales Extranjeros	-	-	-	-	-	-	-
Títulos emitidos por Bancos y Financieras Extranjeras	-	-	-	-	-	-	-
Títulos emitidos por Empresas Extranjeras	-	-	-	-	-	-	-
<b>Renta Variable</b>	<b>0</b>	<b>0</b>	<b>0</b>	<b>0</b>	<b>0</b>	<b>0</b>	<b>-</b>
Acciones de Sociedades Extranjeras	-	-	-	-	-	-	-
Cuotas de Fondos de Inversión Extranjeros	-	-	-	-	-	-	-
Cuotas de Fondos de Inversión Constituidos en el país cuyos activos están invertidos en valores extranjeros	-	-	-	-	-	-	-
Cuotas de Fondos Mutuos Extranjeros	-	-	-	-	-	-	-
Cuotas de Fondos Mutuos Constituidos en el País cuyos Activos están invertidos en valores extranjeros	-	-	-	-	-	-	-
Otros	-	-	-	-	-	-	-
<b>DERIVADOS</b>	<b>0</b>	<b>0</b>	<b>0</b>	<b>0</b>	<b>0</b>	<b>0</b>	<b>-</b>
Derivados de cobertura	-	-	-	-	-	-	-
Derivados de inversión	-	-	-	-	-	-	-
Otros	-	-	-	-	-	-	-
<b>TOTAL</b>	<b>12.026.427</b>	<b>0</b>	<b>0</b>	<b>12.026.427</b>	<b>11.973.646</b>	<b>52.781</b>	<b>0</b>

(\*) Nivel 1 a) Instrumentos cotizados con mercados activos; donde el valor razonable está determinado por el precio observado en dichos mercados.

Nivel 2 b) Instrumentos cotizados con mercados no activos, donde el valor razonable se determina utilizando una técnica o modelos de valoración, sobre la base de información de mercado.

Nivel 3 c) Instrumentos no cotizados, donde también el valor razonable se determina utilizando técnicas o modelos de valoración, salvo que con la información disponible no sea posible determinar un valor razonable de manera fiable, en cuyo caso la inversión se valoriza a costo histórico.

## Nota 8.2 DERIVADOS DE COBERTURA E INVERSION

## OPERACIONES DE COBERTURA DE RIESGOS FINANCIEROS, INVERSIÓN EN PRODUCTOS DERIVADOS FINANCIEROS Y OPERACIONES DE VENTA CORTA

A la fecha de cierre de los presentes Estados Financieros, la Compañía no posee este tipo de operación

**Nota 9      **ACTIVOS FINANCIEROS A COSTO AMORTIZADO****

A la fecha de cierre de los presentes Estados Financieros, la Compañía no posee este tipo de operación.

**Nota 10 PRÉSTAMOS**

A la fecha de cierre de los presentes Estados Financieros, la Compañía no posee este tipo de operación

**Nota 11      INVERSIONES POR SEGUROS CON CUENTA ÚNICA DE INVERSIÓN**

A la fecha de cierre de los presentes Estados Financieros, la Compañía no posee este tipo de operación



**Nota 12 PARTICIPACIONES EN ENTIDADES DEL GRUPO**

A la fecha de cierre de los presentes Estados Financieros, la Compañía no posee este tipo de operación

Nota 13 OTRAS NOTAS DE INVERSIONES FINANCIERAS

13.1 MOVIMIENTO DE LA CARTERA DE INVERSIONES

Movimiento Cartera Inversiones al 31/12/2015		
	Valor Razonable	Costo Amortizado
SALDO INICIAL	11.953.485	
Adiciones	69.032.764	
Ventas	(16.470.839.)	
Vencimientos	(52.987.239.)	
Devergo de Interes	263.135	
Prepagos		
Dividendos		
Sorteo		
Valor razonable Utilidad/Perdida reconocida en		
Resultado	89.283	
Patrimonio		
Deterioro		
Diferencia de Tipo de cambio	0	
Utilidad o pérdida por unidad reajustable	(51.526.)	
Reclasificación (1)	187.364	
Otros (2)		
SALDO FINAL	12.026.427	

(1) Se debe explicar la razón de la reclasificación efectuada.

(2) Se debe abrir si supera el 2% del saldo de la cuenta

13.2 GARANTÍAS

La Compañía no posee garantías a la fecha de cierre de los estados financieros.

13.3 INSTRUMENTOS FINANCIEROS COMPUESTOS POR DERIVADOS IMPLICITOS

La Compañía, a la fecha de cierre de los presentes estados financieros, no posee derivados implícitos.

13.4 TASA DE REINVERSIÓN – TSA – NCG N° 209

Tasa de reinversión según lo establecido en la Norma de Carácter General N° 209, aplicando las tablas al 100%

Tasa de Reinversión Aplicando 100% las tablas
(%) (*)
0,00

(\*) Corresponde a la TIR de reinversión que hace que el valor presente neto de los flujos de activos y pasivos sea igual a cero.

13.5 INFORMACION CARTERA DE INVERSIONES

Tipo de inversion (títulos del N°1 y 2 del art. N°21 del DFL 251)	MONTO AL 30.09.2016			Monto por Tipo de Instrumento (Seguros CUJ)	TOTAL INVERSIONES (1)+(2)	Inversiones Custodiables en M\$	% Inversiones Custodiables (4)/(3)	DETALLE DE CUSTODIA DE INVERSIONES (COLUMNA N°3)											
	Costo Amortizado (1)	Valor Razonable (1)	TOTAL (1)					Empresa de Deposito y Custodia de Valores				Banco		Otro		Compañía			
								Monto (6)	%C/R Total INV (7)	%C/R Inversiones Custodiables (8)	Nombre de la Empresa Custodia de Valores (9)	Monto (10)	%C/R Total Inv. (11)	Nombre del Banco Custodio (12)	Monto (13)	%	Nombre del Custodio (15)	Monto (16)	%
INSTRUMENTOS DEL ESTADO	-	5.086.990	5.086.990	-	5.086.990	5.086.990	100%	5.086.990	100%	100%	DEPOSITO CENTRAL DE VALORES	-	0%	-	0%	-	-	-	0%
INSTRUMENTOS SISTEMA BANCARIO	-	3.811.257	3.811.257	-	3.811.257	3.811.257	100%	3.811.257	100%	100%	DEPOSITO CENTRAL DE VALORES	-	0%	-	0%	-	-	-	0%
BONOS DE EMPRESA	-	3.128.180	3.128.180	-	3.128.180	3.128.180	100%	3.128.180	100%	100%	DEPOSITO CENTRAL DE VALORES	-	0%	-	0%	-	-	-	0%
MUTUOS HIPOTECARIOS	-	-	-	-	-	-	0%	-	0%	0%		-	0%	-	0%	-	-	-	0%
ACCIONES S.A. ABIERTAS	-	-	-	-	-	-	0%	-	0%	0%		-	0%	-	0%	-	-	-	0%
ACCIONES S.A. CERRADAS	-	-	-	-	-	-	0%	-	0%	0%		-	0%	-	0%	-	-	-	0%
CERTIF. DE DEP. AMERICANO	-	-	-	-	-	-	0%	-	0%	0%		-	0%	-	0%	-	-	-	0%
FONDOS DE INVERSION	-	-	-	-	-	-	0%	-	100%	100%		-	0%	-	0%	-	-	-	0%
FONDOS MUTUOS	-	-	-	-	-	-	0%	-	0%	0%		-	0%	-	0%	-	-	-	0%
	12.026.427	12.026.427			12.026.427	12.026.427	100,00%	12.026.427	100,00%	100,00%		0%		0%					0,000%

13.6 INVERSION EN CUOTAS DE FONDOS POR CUENTA DE LOS ASEGURADOS - NCG N°176

No aplica

**Nota 14 INVERSIONES INMOBILIARIAS****14.1 PROPIEDADES DE INVERSIÓN**

A la fecha de cierre de los presentes Estados Financieros, la Compañía no posee este tipo de operaciones.

**14.2 CUENTAS POR COBRAR LEASING**

A la fecha de cierre de los presentes Estados Financieros, la Compañía no posee este tipo de operaciones.

**14.3 PROPIEDADES DE USO PROPIO**

DESCRIPCION	Terrenos	Edificios	Otros	Total
<b>Saldo inicial 01.01.16</b>	35.859	1.479.306	0	1.515.165
Mas: Adiciones, mejoras y transferencias	0	0	0	0
Menos: Ventas, bajas y transferencias	0	0	0	0
Menos: Depreciacion del ejercicio	0	-19.550	0	-19.550
Ajustes por revalorizacion	0	0	0	0
Otros				
<b>Valor Contable propiedades de uso propio</b>	35.859	1.459.756	0	1.495.615
<b>Valor Razonable a la fecha de cierre</b>	35.859	1.459.756	0	1.495.615
<b>Deterioro (Provision)</b>	0	0	0	0
<b>Valor Final a la fecha de cierre</b>	35.859	1.459.756	0	1.495.615

**Nota 15      **ACTIVOS NO CORRIENTES MANTENIDOS PARA LA VENTA****

A la fecha de cierre de los presentes Estados Financieros, la Compañía no posee este tipo de operación

Nota 16 CUENTAS POR COBRAR ASEGURADOS

16.1 SALDOS ADEUDADOS POR ASEGURADOS

Concepto	Saldos con empresas relacionadas	Saldos con terceros	TOTAL
Cuentas por cobrar asegurados (+)	-	43.838.859	43.838.859
Cuentas por cobrar Coaseguro (+)	-	1.084.100	1.084.100
Deterioro (-)	-	6.702.488	6.702.488
Total (=)	-	38.220.471	38.220.471
Activos corrientes (corto plazo)	-	38.220.471	38.220.471
Activos no corrientes (largo plazo)	-	-	-

16.2 DEUDORES POR PRIMAS POR VENCIMIENTO

VENCIMIENTO DE SALDOS	Primas Documentadas	PRIMAS SEGURO Inv. y Sob. DL3500	PRIMAS ASEGURADOS				Sin Especificar Forma de Pago	Cuentas por Cobrar Coas. (No Lider)	Otros Deudores
			Con Especificación de Forma de Pago						
			Plan Pago PAC	Plan Pago PAT	Plan Pago CUP	Plan Pago Cia.			
<b>SEGUROS REVOCABLES</b>									
1. Vencimientos anteriores a la fecha de los estados financ.	0	0	4.155	3.165	0	2.421.935	28.365.396	869.554	2.375.524
meses anteriores	0	0	0	553	0	786.500	1.195.862	124.016	1.267.530
Septiembre	0	0	0	227	0	22.344	432.266	5.379	80.912
Octubre	0	0	175	561	0	180.039	1.296.037	56.148	305.700
Noviembre	0	0	1.253	836	0	481.395	9.306.672	302.644	721.382
Diciembre	0	0	2.727	988	0	951.657	16.134.559	381.367	0
2. Deterioro	0	0	1.427	2.176	0	960.376	2.692.618	488.187	2.375.524
-Pagos vencidos									
-Voluntario							950.638		0
3. Ajustes por no identificación									0
4. Subtotal ( 1-2-3 )	0	0	2.728	989	0	1.461.559	24.722.140	381.367	0
5. Vencimiento posteriores a la fecha de los estados financ.	0	0	185.693	5.964	0	10.234.160	695.196	712.855	0
Enero	0	0	24.257	1.076	0	5.220.120	695.196	577.964	0
Febrero	0	0	25.016	1.076	0	1.087.400	0	44.964	0
Marzo	0	0	23.818	988	0	867.459	0	44.961	0
meses posteriores	0	0	112.602	2.824	0	3.059.181	0	44.966	0
6. Deterioro	0	0	645	2.422	0	168.987	0	10.126	0
-Pagos vencidos									
-Voluntario									
7. Sub-Total (5-6)	0	0	185.048	3.542	0	10.065.173	695.196	702.729	0
<b>SEGUROS NO REVOCABLES</b>									
8. Vencimiento anteriores a la fecha de los estados financ.									
9. Vencimiento posteriores a la fecha de los estados financ.									
10. Deterioro									
11. Sub-Total (8+9-10)	0	0	0	0	0	0	0	0	0
12. TOTAL ( 4+7+11 )	0	0	187.776	4.531	0	11.526.732	25.417.336	1.084.096	0
13. Crédito no exigible de fila 4							24.722.140	0	M/Nacional
14. Crédito no vencido seguros revocables (7+13)	0	0	185.048	3.542	0	10.065.173	25.417.336	702.729	0
									M/Extranjera
									15.031.286

16.3 EVOLUCION DEL DETERIORO ASEGURADOS

Cuadro de evolución del deterioro.	Cuentas por cobrar de seguros.	Cuentas por cobrar Coaseguro (No Lider)	Total
Saldo inicial al 01/01 (-)	6.131.700	251.795	6.383.495
Disminución y aumento de la provisión por deterioro (-/+)	72.475	246.518	318.993
Recupero de cuentas por cobrar de seguros (+)	0	0	0
Castigo de cuentas por cobrar (+)	0	0	0
Variación por efecto de tipo de cambio (-/+)	0	0	0
Total (=)	6.204.175	498.313	6.702.488

17.1 **Saldos adeudados por Reaseguro**

Concepto	Saldos con empresas relacionadas	Saldos con Terceros	TOTAL
Primas por Cobrar de Reaseguros (+)	8.759.250	210.732	8.969.982
Siniestros por Cobrar Reaseguradores	3.364.945	1.450.198	4.815.143
Activos por Reaseguros no proporcionales	-	-	-
Otras deudas por cobrar de Reaseguro	-	-	-
Deterioro (-)	148.306	-	148.306
<b>Total (=)</b>	<b>11.975.889</b>	<b>1.660.930</b>	<b>13.636.819</b>

Activos por reaseguros no proporcionales revocables	-	-	-
Activos por reaseguros no proporcionales no revocables	-	-	-
Total activos por reaseguros no proporcionales	-	-	-

17.2 **Evolución del deterioro por Reaseguro**

Cuadro de evolución del deterioro.	Primas por cobrar de reaseguros.	Siniestros por cobrar reaseguradores	Activos por Reaseguros no Proporcionales	Otras deudas	Total Deterioro
Saldo inicial al 01/01 (-)	437.457	75.675	-	-	513.132
Disminución y aumento de la provisión por deterioro (-/+)	437.457	72.631	-	-	364.826
Recupero de cuentas por cobrar de reaseguros (+)	-	-	-	-	-
Castigo de cuentas por cobrar (+)	-	-	-	-	-
Variación por efecto de tipo de cambio (-/+)	-	-	-	-	-
<b>Total (=)</b>	-	148.306	-	-	148.306

Se calcula de acuerdo a la Circular N°848 de la Superintendencia de valores y seguros, emitida en Enero de 1989. Esto es, si al cabo de 6 meses, contados desde que el reasegurador, según contrato debía cancelar a la compañía, mantiene la deuda, se debe provisionar el 100% de la suma adeudada.

17.3 SINIESTROS POR COBRAR REASEGURADORES (Corresponde al saldo presentado en la cuenta 5.14.12.10 del estado de Situación Financiera)

Nombre corredor reaseguros extranjero	R-266	R-037	R-220	COOPER GAY C-221	GLY CARPENTER C-028	GLY CARPENTER C-028	GLY CARPENTER C-028	GLY CARPENTER C-028	GLY CARPENTER C-028	GLY CARPENTER C-028	GLY CARPENTER C-028
Código corredor reaseguros	R-266	R-037	R-220	C-221	C-028	C-028	C-028	C-028	C-028	C-028	C-028
Nombre reasegurador extranjero	ACE EUROPEAN GROUP LIMITED	ACE INA OVERSEAS INSURANCE COMPANY	ACE TEMPEST REINSURANCE LIMITED	NATIONAL INDEMNITY CO.	ALLIANZ SE	AXIS RE SE	ENDURANCE WORLDWIDE INSURANCE LIMIT	HDI-GERLING INDUSTRIE VERSICHERUNG	LLOYD'S SYNDICATE 2001 AMLIN	RÜCKVERSICHERUNG AKTIENG (Munich RE Alemania)	PARTNER REINSURANCE COMPANY LTD.
Código de identificación reasegurador	R-266	R-037	R-220	VIA BROKER	R-185	R-365	VIA BROKERS	R-246	R-232	R-183	R-237
Tipo de relación con reasegurador extranjero	R	R	R	NR	NR	NR	NR	NR	NR	NR	NR
País de origen	INGLATERRA	BERMUDA	BERMUDA	ESTADOS UNIDOS	ALEMANIA	IRLANDA	ESTADOS UNIDOS	ALEMANIA	INGLATERRA	ALEMANIA	BERMUDA
<b>Clasificación de riesgo reasegurador extranjero</b>	<b>SP</b>	<b>SP</b>	<b>SP</b>	<b>AMB</b>	<b>AMB</b>	<b>AMB</b>	<b>AMB</b>	<b>FR</b>	<b>AMB</b>	<b>FR</b>	<b>AMB</b>
Código clasificador de riesgo 1 reasegurador extranjero	AMB	MD	SP	SP	MD	MD	SP	SP	AMB	FR	SP
Código clasificador de riesgo 2 reasegurador extranjero	AA	AA-	AA	A++	A+	A+	A	A	AA-	A+	A
Clasificación de riesgo 1 reasegurador extranjero	A++	AA3	AA	AA+	AA3	A2	BAA2	A	A	AA-	A+
Fecha clasificación 1 reasegurador extranjero	20160624	20160624	20160624	20150901	20150806	20150804	20160512	20150521	20151214	20151022	20160513
Fecha clasificación 2 reasegurador extranjero	20160622	20160115	20160115	20160219	20160324	20150803	20061205	20150701	20150722	20160606	20150803
<b>SALDOS ADEUDADOS</b>											
Meses anteriores	0	148.306	0	0	0	0	0	0	0	0	0
(mes +5) JULIO 2016	0	129	0	0	0	0	0	0	0	0	0
(mes +4) AGOSTO 2016	0	774	0	0	0	0	0	0	0	0	0
(mes +3) SEPTIEMBRE 2016	0	299	0	0	0	0	0	0	0	0	0
(mes +2) OCTUBRE 2016	0	5.602	0	0	0	0	0	0	0	0	0
(mes +1) NOVIEMBRE 2016	0	5.370	0	0	0	0	0	0	0	0	0
(mes 0) DICIEMBRE 2016	0	4.163	0	0	0	0	0	0	0	0	0
(mes -1) ENERO 2016	0	22.014	259.562	0	0	0	0	0	0	0	0
(mes +2) FEBRERO 2016	0	84.261	2.511.646	2.400	672	672	240	961	96	1.920	288
(mes +3) MARZO 2016	61.150	160.772	100.897	0	0	0	0	0	0	0	0
(mes +4) ABRIL 2016	0	0	0	0	0	0	0	0	0	0	0
(mes +5) MAYO 2016	0	0	0	0	0	0	0	0	0	0	0
Meses posteriores	0	0	0	0	0	0	0	0	0	0	0
<b>Siniestros por cobrar a reaseguradores extranjeros brutos</b>	61.150	431.690	2.872.105	2.400	672	672	240	961	96	1.920	288
Detentores siniestros por cobrar a reaseguradores extranjeros	0	148.306	0	0	0	0	0	0	0	0	0
<b>Siniestros por cobrar a reaseguradores extranjeros</b>	61.150	283.384	2.872.105	2.400	672	672	240	961	96	1.920	288

17.4 Siniestros por cobrar reaseguradores

Nombre corredor reaseguros extranjero	ACE EUROPEAN GROUP LIMITED	ACE INA OVERSEAS INSURANCE COMPANY	ACE TEMPEST REINSURANCE LIMITED	AON BENFIELD	AON BENFIELD	AON BENFIELD	AON BENFIELD	AON BENFIELD	AON BENFIELD	AON BENFIELD	AON BENFIELD
Código corredor reaseguros	R-266	R-037	R-220	C-22	C-22	C-22	C-22	C-22	C-22	C-22	C-22
Tipo de relación	R	R	R	NR	NR	NR	NR	NR	NR	NR	NR
País	INGLATERRA	BERMUDA	BERMUDA	CHILE	CHILE	CHILE	CHILE	CHILE	CHILE	CHILE	CHILE
Nombre reasegurador extranjero	ACE EUROPEAN GROUP LIMITED	ACE INA OVERSEAS INSURANCE COMPANY	ACE TEMPEST REINSURANCE LIMITED	HANNOVER RUCKVERSICHERUNGS AKTIENGE	LLOYD S SYNDICATE 1221 HLM NAVIGATO	LLOYD'S SYNDICATE 1206	LLOYD'S SYNDICATE 1886 QBE	LLOYD'S SYNDICATE 2003 CATLIN	LLOYD'S SYNDICATE 2007 NOVAE	LLOYD'S SYNDICATE 2488	LLOYD'S SYNDICATE 2623 BEAZLEY
Código de identificación reasegurador	R-266	R-037	R-220	R-187	R-232	R-232	R-232	R-232	R-232	R-232	R-232
Tipo de relación con reasegurador extranjero	R	R	R	NR	NR	NR	NR	NR	NR	NR	NR
País de origen	INGLATERRA	BERMUDA	BERMUDA	ALEMANIA	INGLATERRA	INGLATERRA	INGLATERRA	INGLATERRA	INGLATERRA	INGLATERRA	INGLATERRA
Siniestros por cobrar reaseguradores extranjeros cedidos	2.992.815	1.725.555	36.015.905	2.829	78.368	592.732	2	8.916	12.413	8.496	9.912



17.3 SINIESTROS POR COBRAR REASEGURADORES (Continuación)

Nombre corredor reaseguros extranjero	GLY CARPENTER C-028	GLY CARPENTER C-028	AON BENFIELD C-22	AON BENFIELD C-22	AON BENFIELD C-22	AON BENFIELD C-22	AON BENFIELD C-22	AON BENFIELD C-22	AON BENFIELD C-22	AON BENFIELD C-22	AON BENFIELD C-22	AON BENFIELD C-22	AON BENFIELD C-22	AON BENFIELD C-22
Código corredor reaseguros	SCOR GLOBAL P&C SE	SWISS REINSURANCE AMERICA CORP.	ACE PROPERTY AND CASUALTY INSURANCE	HANNOVER RUCKVERSICHERUNG S AKTIENGE	IRONSHERE INSURANCE LTD	LLOYD'S SYNDICATE 1183 TAL Talbot	LLOYD'S SYNDICATE 1200 AMA - Argo	LLOYD'S SYNDICATE 1969 APOLLO	LLOYD'S SYNDICATE 2003 CATLIN	LLOYD'S SYNDICATE 2987 BRIT	LLOYD'S SYNDICATE 33 HISCOX	LLOYD'S SYNDICATE 435 FARADY	LLOYD'S SYNDICATE 4444	LLOYD'S SYNDICATE 4472 FRW-LIBERTY
Nombre reasegurador extranjero	R-253	R-236	R-302	R-187	VIA BROKER	R-232	R-232	R-232	R-232	R-232	R-232	R-232	R-232	R-232
Código de indentificación reasegurador	NR	NR	NR	NR	NR	NR	NR	NR	NR	NR	NR	NR	NR	NR
Tipo de relación con reasegurador extranjero	FRANCIA	ESTADOS UNIDOS	ESTADOS UNIDOS	ALEMANIA	BERMUDA	INGLATERRA	INGLATERRA	INGLATERRA	INGLATERRA	INGLATERRA	INGLATERRA	INGLATERRA	INGLATERRA	INGLATERRA
País de origen														
<b>Clasificación de riesgo reasegurador extranjero</b>														
Código clasificador de riesgo 1 reasegurador extranjero	AMB	AMB	AMB	AMB	AMB	FR	FR	FR	FR	FR	FR	FR	FR	FR
Código clasificador de riesgo 2 reasegurador extranjero	MD	FR	MD	FR	MD	AMB	AMB	AMB	AMB	AMB	AMB	AMB	AMB	AMB
Clasificación de riesgo 1 reasegurador extranjero	A	A+	A++	A+	NR	AA-	AA-	AA-	AA-	AA-	AA-	AA-	AA-	AA-
Clasificación de riesgo 2 reasegurador extranjero	A1	AA-	AA3	AA-	BAA1	A	A	A	A	A	A	A	A	A
Fecha clasificación 1 reasegurador extranjero	20150911	20151111	20160622	20150925		20151214	20151214	20151214	20151214	20151214	20151214	20151214	20151214	20151214
Fecha clasificación 2 reasegurador extranjero	20151215	20160706	20160115	20160706	20150506	20150722	20150722	20150722	20150722	20150722	20150722	20150722	20150722	20150722
<b>SALDOS ADEUDADOS</b>														
Meses anteriores	0	0	0	0	0	0	0	0	0	0	0	0	0	0
(mes -5) JULIO 2016	0	0	0	0	0	0	0	0	0	0	0	0	0	0
(mes -4) AGOSTO 2016	0	0	0	0	0	0	0	0	0	0	0	0	0	0
(mes -3) SEPTIEMBRE 2016	0	0	0	0	0	0	0	0	0	0	0	0	0	0
(mes -2) OCTUBRE 2016	0	0	0	0	0	0	0	0	0	0	0	0	0	0
(mes -1) NOVIEMBRE 2016	0	0	0	0	0	0	0	0	0	0	0	0	0	0
(mes 0) DICIEMBRE 2016	0	0	0	0	0	4	6	5	4	22	11	6	4	5
(mes +1) ENERO 2016	0	0	0	0	0	0	0	0	0	0	0	0	0	0
(mes +2) FEBRERO 2016	864	768	44	92	0	0	0	0	0	22	0	0	0	13
(mes +3) MARZO 2016	0	0	37	78	0	0	0	0	0	18	0	0	0	11
(mes +4) ABRIL 2016	0	0	0	0	0	0	0	0	0	0	0	0	0	0
(mes +5) MAYO 2016	0	0	0	0	0	0	0	0	0	0	0	0	0	0
Meses posteriores	0	0	0	0	0	0	0	0	0	0	0	0	0	0
<b>Siniestros por cobrar a reaseguradores extranjeros brutos</b>	864	768	81	170	4	6	5	4	12	40	11	6	4	29
Debetos siniestros por cobrar a reaseguradores extranjeros	0	0	0	0	0	0	0	0	0	0	0	0	0	0
<b>Siniestros por cobrar a reaseguradores extranjeros</b>	864	768	81	170	4	6	5	4	12	40	11	6	4	29

17.4 Siniestros por cobrar reaseguradores (Continuación)

Nombre corredor reaseguros extranjero	AON BENFIELD	AON BENFIELD	AON BENFIELD	AON BENFIELD	AON BENFIELD	AON BENFIELD	AON BENFIELD	AON BENFIELD	AON BENFIELD	AON BENFIELD	AON BENFIELD	AON BENFIELD	AON BENFIELD	AON BENFIELD
Código corredor reaseguros	C-22	C-22	C-22	C-22	C-22	C-22	C-22	C-22	C-22	C-22	C-22	C-22	C-22	C-22
Tipo de relación	NR	NR	NR	NR	NR	NR	NR	NR	NR	NR	NR	NR	NR	NR
País	CHILE	CHILE	CHILE	CHILE	CHILE	CHILE	CHILE	CHILE	CHILE	CHILE	CHILE	CHILE	CHILE	CHILE
Nombre reasegurador extranjero	LLOYD'S SYNDICATE 2987 BRIT	LLOYD'S SYNDICATE 3000 MARKEI	LLOYD'S SYNDICATE 3210 CHAUCER	LLOYD'S SYNDICATE 435 FARADY	LLOYD'S SYNDICATE 4472 FRW-LIBERTY	LLOYD'S SYNDICATE 623 BEAZLEY	NATIONAL LIABILITY AND FIRE	SWISS REINSURANCE AMERICA CORP.	TRANSATLANTIC REINSURANCE COMPANY	LLOYD'S SYNDICATE 1183 TAL Talbot	LLOYD'S SYNDICATE 33 HISCOX	LLOYD'S SYNDICATE 4444	LLOYD'S SYNDICATE 1200 AMA - Argo	LLOYD'S SYNDICATE 1969 APOLLO
Código de indentificación reasegurador	R-232	R-232	R-232	R-232	R-232	R-232	VIA BROKER	R-236	R-064	R-232	R-232	R-232	R-232	R-232
Tipo de relación con reasegurador extranjero	NR	NR	NR	NR	NR	NR	NR	NR	NR	NR	NR	NR	NR	NR
País de origen	INGLATERRA	INGLATERRA	INGLATERRA	INGLATERRA	INGLATERRA	INGLATERRA	ESTADOS UNIDOS	ESTADOS UNIDOS	ESTADOS UNIDOS	INGLATERRA	INGLATERRA	INGLATERRA	INGLATERRA	INGLATERRA
Siniestros por cobrar reaseguradores extranjeros cedidos	10.462	2.830	193.534	2.418	10.741	909.709	136.466	8.079	831	2.418	4.595	1.740	2.177	1.409

17.3 SINIESTROS POR COBRAR REASEGURADORES (Continuación)

Nombre corredor reaseguros extranjero Código corredor reaseguros	AON BENFIELD C-22	AON BENFIELD C-22	AON BENFIELD C-22	AON BENFIELD C-22	AON BENFIELD C-22	AON UK LIMITED C-016	AON UK LIMITED C-016	AON UK LIMITED C-016	AON UK LIMITED C-016	AON UK LIMITED C-016	ARTHUR J GALLAGHER C-258	ARTHUR J GALLAGHER C-258	ARTHUR J GALLAGHER C-258	CONOSUR RE C-231	
LLOYD'S SYNDICATE 5151 MONTPELIER	LLOYD'S SYNDICATE 623 BEAZLEY	LLOYD'S SYNDICATE 2232 AWAC - AWH	SWISS REINSURANCE AMERICA CORP.	WESTPORT INSURANCE CORP.	LLOYD'S SYNDICATE 2003 CATLIN	LLOYD'S SYNDICATE 2007 NOVAE	LLOYD'S SYNDICATE 3000 MARKEL	LLOYD'S SYNDICATE 4472 FRW-LIBERTY	LLOYD'S SYNDICATE 5151 MONTPELIER	LLOYD'S SYNDICATE 3210 CHAUCER	PARTNER REINSURANCE COMPANY LTD.	PARTNER REINSURANCE EUROPE SE	ALLIANZ GLOBAL CORPORATE & SPECIALTY SE		
Nombre reasegurador extranjero Código de indentificación reasegurador Tipo de relación con reasegurador extranjero País de origen	R-232 NR INGLATERRA	R-232 NR INGLATERRA	R-232 NR INGLATERRA	R-236 NR ESTADOS UNIDOS	R-292 NR ESTADOS UNIDOS	R-232 NR INGLATERRA	R-232 NR INGLATERRA	R-232 NR INGLATERRA	R-232 NR INGLATERRA	R-232 NR INGLATERRA	R-232 NR BERMUDA	R-237 NR IRLANDA	R-256 NR IRLANDA	R-263 NR ALEMANIA	
<b>Clasificación de riesgo reasegurador extranjero</b>	FR	FR	FR	AMB	FR	FR	FR	FR	FR	FR	FR	FR	AMB	AMB	
Código clasificador de riesgo 1 reasegurador extranjero	AMB	AMB	AMB	FR	MD	AMB	AMB	AMB	AMB	AMB	AMB	AMB	SP	AMB	
Código clasificador de riesgo 2 reasegurador extranjero	AA-	AA-	AA-	A+	A+	AA-	AA-	AA-	AA-	AA-	AA-	AA-	A	SP	
Clasificación de riesgo 1 reasegurador extranjero	A	A	A	AA-	AA3	A	A	A	A	A	A	A	A+	A+	
Clasificación de riesgo 2 reasegurador extranjero														AA3	
Fecha clasificación 1 reasegurador extranjero	20151214	20151214	20151214	20151111	20151211	20151214	20151214	20151214	20151214	20151214	20151214	20151214	20160513	20160513	20150806
Fecha clasificación 2 reasegurador extranjero	20150722	20150722	20150722	20160706	20160310	20150722	20150722	20150722	20150722	20150722	20150722	20150722	20150803	20150803	20160324
<b>SALDOS ADEUDADOS</b>															
Meses anteriores	0	0	0	0	0	0	0	0	0	0	0	0	0	0	0
(mes -5) JULIO 2016	0	0	0	0	0	0	0	0	0	0	0	0	0	0	0
(mes -4) AGOSTO 2016	0	0	0	0	0	0	0	0	0	0	0	0	0	0	0
(mes -3) SEPTIEMBRE 2016	0	0	0	0	0	0	0	0	0	0	0	0	0	0	0
(mes -2) OCTUBRE 2016	0	0	0	0	0	0	0	0	0	0	0	0	0	0	0
(mes -1) NOVIEMBRE 2016	0	0	0	0	0	0	0	0	0	0	0	0	0	0	0
(mes 0) DICIEMBRE 2016	7	9	9	13.443	0	0	0	0	0	0	0	0	2	20	0
(mes +1) ENERO 2016	0	0	0	8.030	0	201.039	112.191	49.883	63.381	201.099	1.165	0	0	776	
(mes +2) FEBRERO 2016	0	0	26	919	240	0	0	0	0	0	43.700	0	0	29.133	
(mes +3) MARZO 2016	0	0	22	222	203	0	0	0	0	0	0	0	0	0	
(mes +4) ABRIL 2016	0	0	0	0	0	0	0	0	0	0	0	0	0	0	
(mes +5) MAYO 2016	0	0	0	0	0	0	0	0	0	0	0	0	0	0	
Meses posteriores	0	0	0	0	0	0	0	0	0	0	0	0	0	0	
<b>Siniestros por cobrar a reaseguradores extranjeros brutos</b>	7	9	57	22.614	443	201.039	112.191	49.883	63.381	201.099	44.865	2	20	29.909	
Deterioro siniestros por cobrar a reaseguradores extranjeros	0	0	0	0	0	0	0	0	0	0	0	0	0	0	
<b>Siniestros por cobrar a reaseguradores extranjeros</b>	7	9	57	22.614	443	201.039	112.191	49.883	63.381	201.099	44.865	2	20	29.909	

17.4 Siniestros por cobrar reaseguradores (Continuación)

Nombre corredor reaseguros extranjero	AON BENFIELD	AON BENFIELD	AON BENFIELD	AON BENFIELD	AON BENFIELD	AON BENFIELD	ARTHUR J GALLAGHER CHILE	ARTHUR J GALLAGHER CHILE	ARTHUR J GALLAGHER CHILE	ARTHUR J GALLAGHER CHILE	ARTHUR J GALLAGHER CHILE	CONOSUR RE	CONOSUR RE	CONOSUR RE
Código corredor reaseguros	C-22	C-22	C-22	C-22	C-22	R-236	C-258	C-258	C-258	C-258	C-258	C-231	C-231	C-231
Tipo de relación	NR	NR	NR	NR	NR	NR	NR	NR	NR	NR	NR	NR	NR	NR
País	CHILE	CHILE	CHILE	CHILE	CHILE	EEUU	CHILE	CHILE	CHILE	CHILE	CHILE	CHILE	CHILE	CHILE
Nombre reasegurador extranjero	LLOYD'S SYNDICATE 5151 MONTPELIER	LLOYD'S SYNDICATE 2232 AWAC - AWH	LLOYD'S SYNDICATE 382 HARDY	WESTPORT INSURANCE CORP.	LLOYD'S SYNDICATE 2015 CHANNEL	SWISS REINSURANCE AMERICA CORP.	LLOYD'S SYNDICATE 3210 CHAUCER	MAPFRE RE COMPANIA DE REASEGUROS	PARTNER REINSURANCE EUROPE SE	PARTNER REINSURANCE COMPANY LTD.	MITSUI SUMITOMO INSURANCE CO. LIMIT	HANNOVER RUCKVERSICHERUNG S AKTIENGE	LLOYD'S SYNDICATE 4472 FRW-LIBERTY	LLOYD'S SYNDICATE 510 KILN & CO
Código de indentificación reasegurador	R-232	R-232	R-232	R-292	R-232	R-236	R-232	R-101	R-256	R-237	R-202	R-187	R-232	R-232
Tipo de relación con reasegurador extranjero	NR	NR	NR	NR	NR	NR	NR	NR	NR	NR	NR	NR	NR	NR
País de origen	INGLATERRA	INGLATERRA	INGLATERRA	ESTADOS UNIDOS	INGLATERRA	ESTADOS UNIDOS	INGLATERRA	ESPAÑA	IRLANDA	BERMUDA	JAPON	ALEMANIA	INGLATERRA	INGLATERRA
Siniestros por cobrar reaseguradores extranjeros cedidos	6.163	3.627	4.245	7.359	9.800	2.181	8.531	1.651.459	155	369	2.831	7.594	15.948	4.168

17.3 SINIESTROS POR COBRAR REASEGURADORES (Continuación)

Nombre corredor reaseguros extranjero	CONOSUR RE	CONOSUR RE	CONOSUR RE	CONOSUR RE	CONOSUR RE	CONOSUR RE	CONOSUR RE	CONOSUR RE	CONOSUR RE	CONOSUR RE	CONOSUR RE	CONOSUR RE	CONOSUR RE	CONOSUR RE	CONOSUR RE
Código corredor reaseguros	C-231	C-231	C-231	C-231	C-231	C-231	C-221	C-221	C-221	C-221	C-221	C-221	C-221	C-221	C-221
Nombre reasegurador extranjero	HANNOVER RUCKVERSICHERUNG S AKTIENGE	LLOYD'S SYNDICATE 4472 FRW-LIBERTY	LLOYD'S SYNDICATE 510 KILN & CO	QBE INSURANCE (EUROPE) LIMITED	SWISS REINSURANCE AMERICA CORP.	XL REINSURANCE AMERICA INC.	ACE PROPERTY AND CASUALTY INSURANCE	ALLIANZ INSURANCE PLC	EVEREST REINSURANCE COMPANY	HDI-GERLING INDUSTRIE VERSICHERUNG	LLOYD'S SYNDICATE 1183 TAL Talbot	LLOYD'S SYNDICATE 1200 AMA - Argo	LLOYD'S SYNDICATE 1209 MEB XL	LLOYD'S SYNDICATE 1225 AES AEGIS	LLOYD'S SYNDICATE 1225 AES AEGIS
Código de indentificación reasegurador	R-187	R-232	R-232	R-273	R-236	VIA BROKER	R-302	R-302	R-058	R-246	R-232	R-232	R-232	R-232	R-232
Tipo de relación con reasegurador extranjero	NR	NR	NR	NR	NR	NR	NR	NR	NR	NR	NR	NR	NR	NR	NR
País de origen	ALEMANIA	INGLATERRA	INGLATERRA	ESTADOS UNIDOS	ESTADOS UNIDOS	ESTADOS UNIDOS	ESTADOS UNIDOS	INGLATERRA	ESTADOS UNIDOS	ALEMANIA	INGLATERRA	INGLATERRA	INGLATERRA	INGLATERRA	INGLATERRA
<b>Clasificación de riesgo reasegurador extranjero</b>	AMB	FR	FR	AMB	AMB	AMB	SP	AMB	FR	FR	FR	FR	FR	FR	FR
Código clasificador de riesgo 1 reasegurador extranjero	FR	AMB	AMB	MD	FR	MD	MD	FR	MD	SP	AMB	AMB	AMB	AMB	AMB
Código clasificador de riesgo 2 reasegurador extranjero	A+	AA-	AA-	A	A+	A	A++	A+	A+	A	AA-	AA-	AA-	AA-	AA-
Clasificación de riesgo 2 reasegurador extranjero	AA-	A	A	BAA1	AA-	A2	AA3	AA	A1	A	A	A	A	A	A
Fecha clasificación 1 reasegurador extranjero	20150925	20151214	20151214	20160310	20151111	20150501	20160622	20130320	20150909	20150521	20151214	20151214	20151214	20151214	20151214
Fecha clasificación 2 reasegurador extranjero	20160706	20150722	20150722	20151124	20160706	20150109	20160115	20151211	20130325	20150701	20150722	20150722	20150722	20150722	20150722
<b>SALDOS ADEUDADOS</b>															
Meses anteriores	0	0	0	0	0	0	0	0	0	0	0	0	0	0	0
(mes -5) JULIO 2016	0	0	0	0	0	0	0	0	0	0	0	0	0	0	0
(mes -4) AGOSTO 2016	0	0	0	0	0	0	0	0	0	0	0	0	0	0	0
(mes -3) SEPTIEMBRE 2016	0	0	0	0	0	0	0	0	0	0	0	0	0	0	0
(mes -2) OCTUBRE 2016	0	0	0	0	0	0	0	0	0	0	0	0	0	0	0
(mes -1) NOVIEMBRE 2016	0	9	0	4	0	0	0	10	0	7	0	0	0	0	0
(mes 0) DICIEMBRE 2016	0	0	0	0	24	0	0	9	0	6.654	0	0	0	0	0
(mes +1) ENERO 2016	0	0	0	0	0	0	0	0	0	21.496	6	15	10	10	10
(mes +2) FEBRERO 2016	13	27	166	12	3	14	3	1.587	212	20	0	0	0	0	0
(mes +3) MARZO 2016	47	100	42	43	0	804	6.590	0	88.802	76	3.641	0	0	0	0
(mes +4) ABRIL 2016	0	0	0	0	0	0	0	0	0	0	0	0	0	0	0
(mes +5) MAYO 2016	0	0	0	0	0	0	0	0	0	0	0	0	0	0	0
Meses posteriores	0	0	0	0	0	0	0	0	0	0	0	0	0	0	0
<b>Siniestros por cobrar a reaseguradores extranjeros brutos</b>	60	136	208	59	24	807	6.604	22	1.587	117.164	109	3.656	10	10	10
Detenido siniestros por cobrar a reaseguradores extranjeros	0	0	0	0	0	0	0	0	0	0	0	0	0	0	0
<b>Siniestros por cobrar a reaseguradores extranjeros</b>	60	136	208	59	24	807	6.604	22	1.587	117.164	109	3.656	10	10	10

17.4 Siniestros por cobrar reaseguradores (Continuación)

Nombre corredor reaseguros extranjero	CONOSUR RE	CONOSUR RE	CONOSUR RE	CONOSUR RE	CONOSUR RE	CONOSUR RE	CONOSUR RE	CONOSUR RE	CONOSUR RE	CONOSUR RE	CONOSUR RE	CONOSUR RE	CONOSUR RE	CONOSUR RE	CONOSUR RE
Código corredor reaseguros	C-231	C-231	C-231	C-231	C-231	R-185	C-221	C-221	C-221	C-221	C-221	C-221	C-221	C-221	C-221
Tipo de relación	NR	NR	NR	NR	NR	NR	NR	NR	NR	NR	NR	NR	NR	NR	NR
País	CHILE	CHILE	CHILE	CHILE	CHILE	ALEMANIA	CHILE	CHILE	CHILE	CHILE	CHILE	CHILE	CHILE	CHILE	CHILE
Nombre reasegurador extranjero	QBE INSURANCE (EUROPE) LIMITED	SWISS REINSURANCE AMERICA CORP.	ALLIANZ GLOBAL CORPORATE & SPECIALTY SE	XL REINSURANCE AMERICA INC.	ALLIANZ VERSICHERUNGS AG	ACE PROPERTY AND CASUALTY INSURANCE	HDI-GERLING INDUSTRIE VERSICHERUNG	LLOYD S SYNDICATE 1221 MLM NAVIGATO	LLOYD'S SYNDICATE 1084 CHAUCER	LLOYD'S SYNDICATE 1209 MEB XL	LLOYD'S SYNDICATE 1225 AES AEGIS	LLOYD'S SYNDICATE 1880 TMK	LLOYD'S SYNDICATE 2003 CATLIN	LLOYD'S SYNDICATE 2007 NOVAE	LLOYD'S SYNDICATE 2007 NOVAE
Código de indentificación reasegurador	R-273	R-236	R-263	VIA BROKER	VIA BROKER	R-302	R-246	R-232	R-232	R-232	R-232	R-232	R-232	R-232	R-232
Tipo de relación con reasegurador extranjero	NR	NR	NR	NR	NR	NR	NR	NR	NR	NR	NR	NR	NR	NR	NR
País de origen	ESTADOS UNIDOS	ESTADOS UNIDOS	ALEMANIA	ESTADOS UNIDOS	AUSTRIA	ESTADOS UNIDOS	ALEMANIA	INGLATERRA	INGLATERRA	INGLATERRA	INGLATERRA	INGLATERRA	INGLATERRA	INGLATERRA	INGLATERRA
Siniestros por cobrar reaseguradores extranjeros cedidos	6.835	5	5.687	11.589	944	680.680	92.289	498	581	4.483	4.483	1.813	161.880	74.766	

17.3 SINIESTROS POR COBRAR REASEGURADORES (Continuación)

Nombre corredor reaseguros extranjero	COOPER GAY	COOPER GAY	COOPER GAY	COOPER GAY	COOPER GAY	COOPER GAY	COOPER GAY	COOPER GAY	COOPER GAY	COOPER GAY	COOPER GAY	COOPER GAY	COOPER GAY	COOPER GAY	
Código corredor reaseguros	C-221	C-221	C-221	C-221	C-221	C-221	C-221	C-221	C-221	C-221	C-221	C-221	C-221	C-221	
LLOYD'S SYNDICATE 1955 BARBICAN	LLOYD'S SYNDICATE 1955 BARBICAN	LLOYD'S SYNDICATE 2121	LLOYD'S SYNDICATE 2987 BRIT	LLOYD'S SYNDICATE 382 HARDY	LLOYD'S SYNDICATE 4020 ARK	LLOYD'S SYNDICATE 4141 HCC	LLOYD'S SYNDICATE 4472 FRW-LIBERTY	LLOYD'S SYNDICATE 510 KILN & CO	LLOYD'S SYNDICATE 557 KILN & CO LTD	MAPFRE RE COMPANIA DE REASEGURADOS	ODYSSEY REINSURANCE COMPANY	SCOR GLOBAL P&C SE	SCOR SE	SWISS RE EUROPE S.A.	
Nombre reasegurador extranjero	R-232	R-232	R-232	R-232	R-232	R-232	R-232	R-232	R-232	R-101	R-044	R-253	A-206	R-264	
Código de indentificación reasegurador	NR	NR	NR	NR	NR	NR	NR	NR	NR	NR	NR	NR	NR	NR	
Tipo de relación con reasegurador extranjero	NR	NR	NR	NR	NR	NR	NR	NR	NR	NR	NR	NR	NR	NR	
País de origen	INGLATERRA	INGLATERRA	INGLATERRA	INGLATERRA	INGLATERRA	INGLATERRA	INGLATERRA	INGLATERRA	INGLATERRA	ESPAÑA	ESTADOS UNIDOS	FRANCIA	FRANCIA	LEXEMBURGO	
<b>Clasificación de riesgo reasegurador extranjero</b>	<b>FR</b>	<b>FR</b>	<b>FR</b>	<b>FR</b>	<b>FR</b>	<b>FR</b>	<b>FR</b>	<b>FR</b>	<b>FR</b>	<b>AMB</b>	<b>AMB</b>	<b>AMB</b>	<b>MD</b>	<b>AMB</b>	
Código clasificador de riesgo 1 reasegurador extranjero	AMB	AMB	AMB	AMB	AMB	AMB	AMB	AMB	AMB	FR	SP	MD	AMB	MD	
Código clasificador de riesgo 2 reasegurador extranjero	AA-	AA-	AA-	AA-	AA-	AA-	AA-	AA-	AA-	A	A	A	A1	A+	
Clasificación de riesgo 1 reasegurador extranjero	A	A	A	A	A	A	A	A	A	A	A-	A1	A	AA3	
Clasificación de riesgo 2 reasegurador extranjero															
Fecha clasificación 1 reasegurador extranjero	20151214	20151214	20151214	20151214	20151214	20151214	20151214	20151214	20151214	20151214	20151014	20150505	20150911	20151215	20151211
Fecha clasificación 2 reasegurador extranjero	20150722	20150722	20150722	20150722	20150722	20150722	20150722	20150722	20150722	20150722	20160426	20150501	20151215	20150911	20151215
<b>SALDOS ADEUDADOS</b>															
Meses anteriores	0	0	0	0	0	0	0	0	0	0	0	0	0	0	0
(mes -5) JULIO 2016	0	0	0	0	0	0	0	0	0	0	0	0	0	0	0
(mes -4) AGOSTO 2016	0	0	0	0	0	0	0	0	0	0	0	0	0	0	0
(mes -3) SEPTIEMBRE 2016	0	0	0	0	0	0	0	0	0	0	0	0	0	0	0
(mes -2) OCTUBRE 2016	0	0	0	0	0	0	0	0	0	0	0	0	0	0	0
(mes -1) NOVIEMBRE 2016	1.363	0	0	0	1.363	0	0	0	0	0	0	2	0	0	0
(mes 0) DICIEMBRE 2016	0	0	0	0	0	0	0	0	0	0	0	0	8.920	0	309
(mes +1) ENERO 2016	0	5	10	16	25	11	15	0	7.410	0	0	0	0	0	0
(mes +2) FEBRERO 2016	0	0	0	0	0	0	0	1.057	0	1.057	5	12.080	283	0	0
(mes +3) MARZO 2016	0	0	0	0	0	0	0	0	0	0	19	2.561	745	0	0
(mes +4) ABRIL 2016	0	0	0	0	0	0	0	0	0	0	0	0	0	0	0
(mes +5) MAYO 2016	0	0	0	0	0	0	0	0	0	0	0	0	0	0	0
Meses posteriores	0	0	0	0	0	0	0	0	0	0	0	0	0	0	0
<b>Siniestros por cobrar a reaseguradores extranjeros brutos</b>	1.363	5	10	16	1.388	11	15	1.057	7.410	1.057	26	23.561	1.028	309	
Deterioro siniestros por cobrar a reaseguradores extranjeros	0	0	0	0	0	0	0	0	0	0	0	0	0	0	
<b>Siniestros por cobrar a reaseguradores extranjeros</b>	1.363	5	10	16	1.388	11	15	1.057	7.410	1.057	26	23.561	1.028	309	

17.4 Siniestros por cobrar reaseguradores (Continuación)

Nombre corredor reaseguros extranjero	COOPER GAY	COOPER GAY	COOPER GAY	COOPER GAY	COOPER GAY	COOPER GAY	COOPER GAY	COOPER GAY	COOPER GAY	COOPER GAY	COOPER GAY	COOPER GAY	COOPER GAY	COOPER GAY
Código corredor reaseguros	C-221	C-221	C-221	C-221	C-221	C-221	C-221	C-221	C-221	C-221	C-221	C-221	C-221	C-221
Nombre reasegurador extranjero	LLOYD'S SYNDICATE 2012 ARCH	LLOYD'S SYNDICATE 2987 BRIT	LLOYD'S SYNDICATE 3210 CHAUCER	LLOYD'S SYNDICATE 4020 ARK	LLOYD'S SYNDICATE 435 FARADY	LLOYD'S SYNDICATE 4472 FRW-LIBERTY	LLOYD'S SYNDICATE 510 KILN & CO	LLOYD'S SYNDICATE 557 KILN & CO LTD	LLOYD'S SYNDICATE 780 ADV	NATIONAL INDEMNITY CO.	ODYSSEY REINSURANCE COMPANY	SWISS RE CORPORATE SOLUTIONS LTD	SWISS RE EUROPE S.A.	SWISS RE GERMANY IS MERGED INTO
Código de indentificación reasegurador	R-232	R-232	R-232	R-232	R-232	R-232	R-232	R-232	R-232	VIA BROKER	R-044	VIA BROKER	R-264	VIA BROKER
Tipo de relación con reasegurador extranjero	NR	NR	NR	NR	NR	NR	NR	NR	NR	NR	NR	NR	NR	NR
País de origen	INGLATERRA	INGLATERRA	INGLATERRA	INGLATERRA	INGLATERRA	INGLATERRA	INGLATERRA	INGLATERRA	INGLATERRA	ESTADOS UNIDOS	ESTADOS UNIDOS	SUIZA	LEXEMBURGO	ALEMANIA
Siniestros por cobrar reaseguradores extranjeros cedidos	40.936	54.557	7.083	11.646	51.184	16.535	3.612	175.979	61.413	153	3.038	574	20.103	65.459

17.3 SINIESTROS POR COBRAR REASEGURADORES (Continuación)

Nombre corredor reaseguros extranjero Código corredor reaseguros	GUY CARPENTER C-028	GUY CARPENTER C-028	GUY CARPENTER C-028	GUY CARPENTER C-028	GUY CARPENTER C-028	GUY CARPENTER C-028	GUY CARPENTER C-028	GUY CARPENTER C-028	GUY CARPENTER C-028	GUY CARPENTER C-028	GUY CARPENTER C-028	GUY CARPENTER C-028	GUY CARPENTER C-028	GUY CARPENTER C-028
Nombre reasegurador extranjero Código de indentificación reasegurador Tipo de relación con reasegurador extranjero País de origen	ALLIANZ INSURANCE PLC R-232 NR INGLATERRA	LLOYD'S SYNDICATE 1084 CHAUCER R-232 NR INGLATERRA	LLOYD'S SYNDICATE 1183 TAL Talbot R-232 NR INGLATERRA	LLOYD'S SYNDICATE 1200 AMA - Argo R-232 NR INGLATERRA	LLOYD'S SYNDICATE 1967 WRB R-232 NR INGLATERRA	LLOYD'S SYNDICATE 2003 CATLIN R-232 NR INGLATERRA	LLOYD'S SYNDICATE 2007 NOVAE R-232 NR INGLATERRA	LLOYD'S SYNDICATE 3210 CHAUCER R-232 NR INGLATERRA	LLOYD'S SYNDICATE 4472 FRW-LIBERTY R-232 NR INGLATERRA	LLOYD'S SYNDICATE 5151 MONTPELIER R-232 NR INGLATERRA	LLOYD'S SYNDICATE 780 ADV R-232 NR INGLATERRA	BRUNNEN RUCKVERSICHERUNG AKTIENG (Munich RE Alemania) R-183 NR ALEMANIA	SCOR GLOBAL P&C SE R-253 NR FRANCIA	SWISS REINSURANCE AMERICA CORP. R-236 NR ESTADOS UNIDOS
<b>Clasificación de riesgo reasegurador extranjero</b>	SP	FR	FR	FR	FR	FR	FR	FR	FR	FR	FR	FR	AMB	AMB
Código clasificador de riesgo 1 reasegurador extranjero	FR	AMB	AMB	AMB	AMB	AMB	AMB	AMB	AMB	AMB	AMB	FR	MD	FR
Código clasificador de riesgo 2 reasegurador extranjero	A+	AA-	AA-	AA-	AA-	AA-	AA-	AA-	AA-	AA-	AA-	A+	A	A+
Clasificación de riesgo 1 reasegurador extranjero	AA	A	A	A	A	A	A	A	A	A	A	AA-	A1	AA-
Clasificación de riesgo 2 reasegurador extranjero	20130320	20151214	20151214	20151214	20151214	20151214	20151214	20151214	20151214	20151214	20151214	20151022	20150911	20151111
Fecha clasificación 1 reasegurador extranjero	20151211	20150722	20150722	20150722	20150722	20150722	20150722	20150722	20150722	20150722	20150722	20150722	20160608	20151215
Fecha clasificación 2 reasegurador extranjero														
<b>SALDOS ADEUDADOS</b>														
Meses anteriores	0	0	0	0	0	0	0	0	0	0	0	0	0	0
(mes -5) JULIO 2016	0	0	0	0	0	0	0	0	0	0	0	0	0	0
(mes -4) AGOSTO 2016	0	0	0	0	0	0	0	0	0	0	0	0	0	0
(mes -3) SEPTIEMBRE 2016	0	0	0	0	0	0	0	0	0	0	0	0	0	0
(mes -2) OCTUBRE 2016	0	0	0	0	0	0	0	0	0	0	0	0	0	0
(mes -1) NOVIEMBRE 2016	0	0	0	0	0	0	0	0	0	0	0	0	0	0
(mes 0) DICIEMBRE 2016	0	0	14.609	10.523	0	7.466	3.563	0	1.168	0	32.457	0	0	0
(mes +1) ENERO 2016	0	0	0	0	0	0	0	0	0	0	0	0	0	0
(mes +2) FEBRERO 2016	0	0	4.475	3.909	8	6.144	3.909	3.909	0	6	35.242	0	0	0
(mes +3) MARZO 2016	56.603	3.211	3.989	828	3.801	5.048	828	828	0	0	3.041	0	4.993	2.185
(mes +4) ABRIL 2016	0	0	0	0	0	0	0	0	0	0	0	0	0	0
(mes +5) MAYO 2016	0	0	0	0	0	0	0	0	0	0	0	0	0	0
Meses posteriores	0	0	0	0	0	0	0	0	0	0	0	0	0	0
<b>Siniestros por cobrar a reaseguradores extranjeros brutos</b>	56.603	3.211	23.073	15.260	3.809	18.598	8.300	4.737	1.170	32.457	3.047	35.242	4.993	2.185
Deterioro siniestros por cobrar a reaseguradores extranjeros	0	0	0	0	0	0	0	0	0	0	0	0	0	0
<b>Siniestros por cobrar a reaseguradores extranjeros</b>	56.603	3.211	23.073	15.260	3.809	18.598	8.300	4.737	1.170	32.457	3.047	35.242	4.993	2.185

17.4 Siniestros por cobrar reaseguradores (Continuación)

Nombre corredor reaseguros extranjero	COOPER GAY	COOPER GAY	COOPER GAY	COOPER GAY	COOPER GAY	COOPER GAY	COOPER GAY	COOPER GAY	GUY CARPENTER	GUY CARPENTER	GUY CARPENTER	GUY CARPENTER	GUY CARPENTER	GUY CARPENTER
Código corredor reaseguros	C-221	C-221	C-221	C-221	C-221	C-221	C-221	C-221	C-028	C-028	C-028	C-028	C-028	C-028
Tipo de relación	NR	NR	NR	NR	NR	NR	NR	NR	NR	NR	NR	NR	NR	NR
País	CHILE	CHILE	CHILE	CHILE	CHILE	CHILE	CHILE	CHILE	CHILE	CHILE	CHILE	CHILE	CHILE	CHILE
Nombre reasegurador extranjero	LLOYD'S SYNDICATE 1183 TAL Talbot	LLOYD'S SYNDICATE 1200 AMA - Argo	LLOYD'S SYNDICATE 382 HARDY	LLOYD'S SYNDICATE 2121	LLOYD'S SYNDICATE 4141 HCC	LIBERTY MUTUAL INSURANCE COMPANY	SCOR GLOBAL P&C SE	LLOYD'S SYNDICATE 1955 BARBICAN	ACE GLOBAL MARKETS	EVEREST REINSURANCE COMPANY	HANNOVER RUCKVERSICHERUNG S AKTIENG	HISCOX INSURANCE CO. (BERMUDA) LTD.	LLOYD S SYNDICATE 1221 MLM NAVIGATO	LLOYD'S SYNDICATE 1084 CHAUCER
Código de indentificación reasegurador	R-232	R-232	R-232	R-232	R-232	R-221	R-253	R-232	VIA BROKER	R-058	R-187	VIA BROKER	R-232	R-232
Tipo de relación con reasegurador extranjero	NR	NR	NR	NR	NR	NR	NR	NR	NR	NR	NR	NR	NR	NR
País de origen	INGLATERRA	INGLATERRA	INGLATERRA	INGLATERRA	INGLATERRA	ESTADOS UNIDOS	FRANCIA	INGLATERRA	INGLATERRA	ESTADOS UNIDOS	ALEMANIA	BERMUDA	INGLATERRA	INGLATERRA
Siniestros por cobrar reaseguradores extranjeros cedidos	19.911	7.136	7.320	2.244	5.026	293.459	348.592	420	2	3.737	4.606	1	31.546	494

17.3 SINIESTROS POR COBRAR REASEGURADORES (Continuación)

Nombre corredor reaseguros extranjero	GUY CARPENTER	ILT RE CHILE LTDA.	ILT RE CHILE LTDA.	ILT RE CHILE LTDA.	ILT RE CHILE LTDA.	ILT RE CHILE LTDA.	ILT RE CHILE LTDA.	ILT RE CHILE LTDA.	ILT RE CHILE LTDA.	MARSH LTD.	WILLIS RE	WILLIS RE	WILLIS RE	WILLIS RE
Código corredor reaseguros	R-183	C-246	C-246	C-246	C-246	C-246	C-246	C-246	C-246	C-168	C-031	C-031	C-031	C-031
Nombre reasegurador extranjero	RÜCKVERSICHERUNG AKTIENG (Munich RE Alemania)	LLOYD'S SYNDICATE 1919 CVS	LLOYD'S SYNDICATE 2007 NOVAE	LLOYD'S SYNDICATE 2987 BRIT	LLOYD'S SYNDICATE 435 FARADY	LLOYD'S SYNDICATE 4711 ASPEN	LLOYD'S SYNDICATE 623 BEAZLEY	WESTPORT INSURANCE CORP.	LLOYD'S SYNDICATE 1183 TAL Talbot	HANNOVER RÜCKVERSICHERUNGS AKTIENGE	LIBERTY MUTUAL INSURANCE COMPANY	LLOYD'S SYNDICATE 2003 CATLIN	SCOR GLOBAL P&C SE	WESTPORT INSURANCE CORP.
Código de identificación reasegurador	R-183	R-232	R-232	R-232	R-232	R-232	R-232	R-292	R-232	R-187	R-221	R-232	R-253	R-292
Tipo de relación con reasegurador extranjero	NR	NR	NR	NR	NR	NR	NR	NR	NR	NR	NR	NR	NR	NR
País de origen	ALEMANIA	INGLATERRA	INGLATERRA	INGLATERRA	INGLATERRA	INGLATERRA	INGLATERRA	ESTADOS UNIDOS	INGLATERRA	ALEMANIA	ESTADOS UNIDOS	INGLATERRA	FRANCIA	ESTADOS UNIDOS
<b>Clasificación de riesgo reasegurador extranjero</b>														
Código clasificador de riesgo 1 reasegurador extranjero	AMB	FR	FR	FR	FR	FR	FR	AMB	FR	AMB	FR	AMB	FR	AMB
Código clasificador de riesgo 2 reasegurador extranjero	FR	AMB	AMB	AMB	AMB	AMB	AMB	MD	AMB	FR	SP	AMB	MD	MD
Clasificación de riesgo 1 reasegurador extranjero	A+	AA-	AA-	AA-	AA-	AA-	AA-	A+	AA-	A+	A	AA-	A	A+
Clasificación de riesgo 2 reasegurador extranjero	AA-	A	A	A	A	A	A	AA3	A	AA-	A	A	A1	AA3
Fecha clasificación 1 reasegurador extranjero	20151022	20151214	20151214	20151214	20151214	20151214	20151214	20151214	20151214	20150925	20151008	20151214	20150911	20151211
Fecha clasificación 2 reasegurador extranjero	20160606	20150722	20150722	20150722	20150722	20150722	20150722	20150722	20160310	20160706	20140717	20150722	20151215	20160310
<b>SALDOS ADEUDADOS</b>														
Meses anteriores	0	0	0	0	0	0	0	0	0	0	0	0	0	0
(mes -5) JULIO 2016	0	0	0	0	0	0	0	0	0	0	0	0	0	0
(mes -4) AGOSTO 2016	0	0	0	0	0	0	0	0	0	0	0	0	0	0
(mes -3) SEPTIEMBRE 2016	0	0	0	0	0	0	0	0	0	0	0	0	0	0
(mes -2) OCTUBRE 2016	0	0	0	0	0	0	0	0	0	0	0	0	0	0
(mes -1) NOVIEMBRE 2016	0	0	0	0	0	0	0	0	0	0	0	0	0	0
(mes 0) DICIEMBRE 2016	48	0	0	0	0	0	0	42.482	0	136.576	15.151	45.525	0	0
(mes +1) ENERO 2016	0	0	0	0	0	0	0	0	0	5.050	0	0	18	24
(mes +2) FEBRERO 2016	0	0	0	138	0	0	0	0	0	0	0	0	59	0
(mes +3) MARZO 2016	274	1.942	1.214	584	1.214	1.942	2.427	1.361	25.717	38.734	12.911	1.275	0	0
(mes +4) ABRIL 2016	0	0	0	0	0	0	0	0	0	0	0	0	0	0
(mes +5) MAYO 2016	0	0	0	0	0	0	0	0	0	0	0	0	0	0
Meses posteriores	0	0	0	0	0	0	0	0	0	0	0	0	0	0
<b>Siniestros por cobrar a reaseguradores extranjeros brutos</b>	322	1.942	1.214	730	1.214	1.942	2.427	44.164	25.717	190.461	63.486	1.340	18	24
<b>Deterioro siniestros por cobrar a reaseguradores extranjeros</b>	0	0	0	0	0	0	0	0	0	0	0	0	0	0
<b>Siniestros por cobrar a reaseguradores extranjeros</b>	322	1.942	1.214	730	1.214	1.942	2.427	44.164	25.717	190.461	63.486	1.340	18	24

17.4 Siniestros por cobrar reaseguradores (Continuación)

Nombre corredor reaseguros extranjero	GUY CARPENTER	GUY CARPENTER	GUY CARPENTER	GUY CARPENTER	GUY CARPENTER	GUY CARPENTER	GUY CARPENTER	GUY CARPENTER	GUY CARPENTER	GUY CARPENTER	GUY CARPENTER	GUY CARPENTER	GUY CARPENTER	GUY CARPENTER
Código corredor reaseguros	C-028	C-028	C-028	C-028	C-028	C-028	C-028	C-028	C-028	C-028	C-028	C-028	C-028	C-028
Tipo de relación	NR	NR	NR	NR	NR	NR	NR	NR	NR	NR	NR	NR	NR	NR
País	CHILE	CHILE	CHILE	CHILE	CHILE	CHILE	CHILE	CHILE	CHILE	CHILE	CHILE	CHILE	CHILE	CHILE
Nombre reasegurador extranjero	LLOYD'S SYNDICATE 1209 MEB XL	LLOYD'S SYNDICATE 1225 AES AEGIS	LLOYD'S SYNDICATE 1400 ALTERRA	LLOYD'S SYNDICATE 1967 WRB	LLOYD'S SYNDICATE 2000	LLOYD'S SYNDICATE 2001 AMLIN	LLOYD'S SYNDICATE 2003 CATLIN	LLOYD'S SYNDICATE 2007 NOVAE	LLOYD'S SYNDICATE 2010 MMX	LLOYD'S SYNDICATE 3000 MARKEL	LLOYD'S SYNDICATE 318 MSP	LLOYD'S SYNDICATE 3210 CHAUCER	LLOYD'S SYNDICATE 4472 FRW-LIBERTY	LLOYD'S SYNDICATE 510 KILN & CO
Código de identificación reasegurador	R-232	R-232	R-232	R-232	R-232	R-232	R-232	R-232	R-232	R-232	R-232	R-232	R-232	R-232
Tipo de relación con reasegurador extranjero	NR	NR	NR	NR	NR	NR	NR	NR	NR	NR	NR	NR	NR	NR
País de origen	INGLATERRA	INGLATERRA	INGLATERRA	INGLATERRA	INGLATERRA	INGLATERRA	INGLATERRA	INGLATERRA	INGLATERRA	INGLATERRA	INGLATERRA	INGLATERRA	INGLATERRA	INGLATERRA
Siniestros por cobrar reaseguradores extranjeros cedidos	5.879	903	124	31.652	1	7.600	784.153	199.590	901	12.060	413.631	198.627	183.976	750

17.3 SINIESTROS POR COBRAR REASEGURADORES (Continuación)

Nombre corredor reaseguros extranjero	WILLIS RE	TOTAL
Código corredor reaseguros	C-031	
Nombre reasegurador extranjero	XL RE EUROPE SE	
Código de identificación reasegurador	VIA BROKER	
Tipo de relación con reasegurador extranjero	NR	
Pais de origen	IRLANDA	
<b>Clasificación de riesgo reasegurador extranjero</b>		
Código clasificador de riesgo 1 reasegurador extranjero	AMB	
Código clasificador de riesgo 2 reasegurador extranjero	FR	
Clasificación de riesgo 1 reasegurador extranjero	A	
Clasificación de riesgo 2 reasegurador extranjero	A+	
Fecha clasificación 1 reasegurador extranjero	20150901	
Fecha clasificación 2 reasegurador extranjero	20151206	
<b>SALDOS ADEUDADOS</b>		
Meses anteriores	0	148.306
(mes -5) JULIO 2016	0	129
(mes -4) AGOSTO 2016	0	774
(mes -3) SEPTIEMBRE 2016	0	296
(mes -2) OCTUBRE 2016	0	5.602
(mes -1) NOVIEMBRE 2016	0	191.397
(mes 0) DICIEMBRE 2016	24	172.401
(mes +1) ENERO 2016	0	940.818
(mes +2) FEBRERO 2016	0	2.753.583
(mes +3) MARZO 2016	0	601.830
(mes +4) ABRIL 2016	0	0
(mes +5) MAYO 2016	0	0
Meses posteriores	0	0
<b>Siniestros por cobrar a reaseguradores extranjeros brutos</b>	24	4.815.139
Deterioro siniestros por cobrar a reaseguradores extranjeros	0	148.306
<b>Siniestros por cobrar a reaseguradores extranjeros</b>	24	4.666.833

17.4 Siniestros por cobrar reaseguradores (Continuación)

Nombre corredor reaseguros extranjero	GUY CARPENTER	GUY CARPENTER	GUY CARPENTER	GUY CARPENTER	GUY CARPENTER	GUY CARPENTER	GUY CARPENTER	GUY CARPENTER	GUY CARPENTER	GUY CARPENTER	GUY CARPENTER	GUY CARPENTER	GUY CARPENTER	GUY CARPENTER
Código corredor reaseguros	C-028	C-028	C-028	C-028	C-028	C-028	C-028	C-028	C-028	C-028	C-028	C-028	C-028	C-028
Tipo de relación	NR	NR	NR	NR	NR	NR	NR	NR	NR	NR	NR	NR	NR	NR
Pais	CHILE	CHILE	CHILE	CHILE	CHILE	CHILE	CHILE	CHILE	CHILE	CHILE	CHILE	CHILE	CHILE	CHILE
Nombre reasegurador extranjero	LLOYD'S SYNDICATE 623 BEAZLEY	LLOYD'S SYNDICATE 780 ADV	SWISS REINSURANCE AMERICA CORP.	LLOYD'S SYNDICATE 1183 TAL Talbot	ALLIANZ GLOBAL CORPORATE & SPECIALTY SE	LLOYD'S SYNDICATE 1200 AMA - Argo	LLOYD'S SYNDICATE 1969 APOLLO	LLOYD'S SYNDICATE 5151 MONTPELLIER	LLOYD'S SYNDICATE 5000	ALLIANZ ELEMENTAR VERSICHERUNG AG	LLOYD'S SYNDICATE 2015 CHANNEL	ROYAL & SUN ALLIANCE PLC	LLOYD'S SYNDICATE 1036 LIMIT	LLOYD'S SYNDICATE 1910
Código de identificación reasegurador	R-232	R-232	R-236	R-232	R-263	R-232	R-232	R-232	R-232	VIA BROKER	R-232	R-081	R-232	R-232
Tipo de relación con reasegurador extranjero	NR	NR	NR	NR	NR	NR	NR	NR	NR	NR	NR	NR	NR	NR
Pais de origen	INGLATERRA	INGLATERRA	ESTADOS UNIDOS	INGLATERRA	ALEMANIA	INGLATERRA	INGLATERRA	INGLATERRA	INGLATERRA	AUSTRIA	INGLATERRA	INGLATERRA	INGLATERRA	INGLATERRA
Siniestros por cobrar reaseguradores extranjeros cedidos	412.880	410.369	176.077	313.790	2.950	187.132	3.888	550.409	27.053	13.687	39.352	14.687	13.222	7.659

17.4 Sinistros por cobrar reaseguradores (Continuación)

Nombre corredor reaseguros extranjero	GUY CARPENTER	GUY CARPENTER	GUY CARPENTER	GUY CARPENTER	GUY CARPENTER	GUY CARPENTER	HANNOVER RE	MARSH LTD.	MARSH LTD.	MARSH LTD.	MARSH LTD.	MARSH LTD.	MARSH LTD.	MARSH LTD.
Código corredor reaseguros	C-028	C-028	C-028	C-028	R-183	R-183	R-187	C-168	C-168	C-168	C-168	C-168	C-168	C-168
Tipo de relación	NR	NR	NR	NR	NR	NR	NR	NR	NR	NR	NR	NR	NR	NR
País	CHILE	CHILE	CHILE	CHILE	ALEMANIA	ALEMANIA	ALEMANIA	INGLATERRA	INGLATERRA	INGLATERRA	INGLATERRA	INGLATERRA	INGLATERRA	INGLATERRA
Nombre reasegurador extranjero	LLOYD'S SYNDICATE 1897 SKD	MÜNCHENER RÜCKVERSICHERUNG AKTIENG (Munich RE Alemania)	SCOR GLOBAL P&C SE	ASSICURAZIONI GENERALI SPA	SWISS REINSURANCE AMERICA CORP.	MÜNCHENER RÜCKVERSICHERUNG AKTIENG (Munich RE Alemania)	HANNOVER RÜCKVERSICHERUNGS AKTIENGE	ACE EUROPEAN GROUP LIMITED	HANNOVER RÜCKVERSICHERUNGS AKTIENGE	HDI-GERLING INDUSTRIE VERSICHERUNG	LLOYD'S SYNDICATE 1084 CHAUCER	LLOYD'S SYNDICATE 1919 CVS	LLOYD'S SYNDICATE 2003 CATLIN	LLOYD'S SYNDICATE 2007 NOVAE
Código de identificación reasegurador	R-232	R-183	R-253	R-110	R-236	R-183	R-187	R-266	R-187	R-246	R-232	R-232	R-232	R-232
Tipo de relación con reasegurador extranjero	NR	NR	NR	NR	NR	NR	NR	R	NR	NR	NR	NR	NR	NR
País de origen	INGLATERRA	ALEMANIA	FRANCIA	ITALIA	ESTADOS UNIDOS	ALEMANIA	ALEMANIA	INGLATERRA	ALEMANIA	ALEMANIA	INGLATERRA	INGLATERRA	INGLATERRA	INGLATERRA
Sinistros por cobrar reaseguradores extranjeros cedidos	2.939	4.423.394	402.437	564	3.122	3.747	51.445	410.122	410.122	107.021	43	132.223	196.859	21



17.4 Sinistros por cobrar reaseguradores (Continuación)

Nombre corredor reaseguros extranjero	MARSH LTD.	MARSH LTD.	MARSH LTD.	MARSH LTD.	MARSH LTD.	MARSH LTD.	MARSH LTD.	MARSH LTD.	MARSH LTD.	MARSH LTD.	MARSH LTD.	MARSH LTD.	MUNICH RE	WILLIS RE	JLT RE CHILE
Código corredor reaseguros	C-168	C-168	C-168	C-168	C-168	C-168	C-168	C-168	C-168	C-168	C-168	C-168	R-183	C-031	C-246
Tipo de relación	NR	NR	NR	NR	NR	NR	NR	NR	NR	NR	NR	NR	NR	NR	NR
País	INGLATERRA	INGLATERRA	INGLATERRA	INGLATERRA	INGLATERRA	INGLATERRA	INGLATERRA	INGLATERRA	INGLATERRA	INGLATERRA	INGLATERRA	INGLATERRA	ALEMANIA	CHILE	CHILE
Nombre reasegurador extranjero	SWISS RE CORPORATE SOLUTIONS LTD	SWISS REINSURANCE AMERICA CORP.	XL RE LTD.	LLOYD'S SYNDICATE 1183 TAL Talbot	ALLIANZ GLOBAL CORPORATE & SPECIALTY SE	MUNCHENER RUCKVERSICHERUNG AKTIENG (Munich RE Alemania)	SCOR GLOBAL P&C SE	AXIS RE SE	ALLIANZ SE	ENDURANCE WORLDWIDE INSURANCE LIMIT	LLOYD'S SYNDICATE 1686 AXIS	AIG EUROPE LTD.	MUNCHENER RUCKVERSICHERUNG AKTIENG (Munich RE Alemania)	LLOYD'S SYNDICATE 2003 CATLIN	LLOYD'S SYNDICATE 1919 CVS
Código de identificación reasegurador	VIA BROKER	R-236	R-277	R-232	R-263	R-183	R-253	R-265	R-185	VIA BROKERS	R-232	VIA BROKER	R-183	R-232	R-232
Tipo de relación con reasegurador extranjero	NR	NR	NR	NR	NR	NR	NR	NR	NR	NR	NR	NR	NR	NR	NR
País de origen	SUIZA	ESTADOS UNIDOS	BERMUDA	INGLATERRA	ALEMANIA	ALEMANIA	FRANCIA	IRLANDA	ALEMANIA	ESTADOS UNIDOS	INGLATERRA	INGLATERRA	ALEMANIA	INGLATERRA	INGLATERRA
Sinistros por cobrar reaseguradores extranjeros cedidos	410.122	80	220.154	164.049	410.122	574.416	246.122	35	37	15	15	11	55.034	534	156.511

17.4 Siniestros por cobrar reaseguradores (Continuación)

Nombre corredor reaseguros extranjero	JLT RE CHILE LTDA.	JLT RE CHILE LTDA.	JLT RE CHILE LTDA.	JLT RE CHILE LTDA.	JLT RE CHILE LTDA.	JLT RE CHILE LTDA.	JLT RE CHILE LTDA.	AON UK LIMITED	AON UK LIMITED	AON UK LIMITED	AON UK LIMITED	AON UK LIMITED	AON UK LIMITED
Código corredor reaseguros	C-246	C-246	C-246	C-246	C-246	C-246	C-246	C-016	C-016	C-016	C-016	C-016	C-016
Tipo de relación	NR	NR	NR	NR	NR	NR	NR	NR	NR	NR	NR	NR	NR
País	CHILE	CHILE	CHILE	CHILE	CHILE	CHILE	CHILE	INGLATERRA	INGLATERRA	INGLATERRA	INGLATERRA	INGLATERRA	INGLATERRA
Nombre reasegurador extranjero	LLOYD'S SYNDICATE 2007 NOVAE	LLOYD'S SYNDICATE 2987 BRIT	LLOYD'S SYNDICATE 435 FARADY	LLOYD'S SYNDICATE 523 BEAZLEY	LLOYD'S SYNDICATE 1183 TAL Talbot	LLOYD'S SYNDICATE 4711 ASPEN	WESTPORT INSURANCE CORP.	ACE GLOBAL MARKETS	LLOYD'S SYNDICATE 2001 AMLIN	LLOYD'S SYNDICATE 2003 CATLIN	LLOYD'S SYNDICATE 2007 NOVAE	LLOYD'S SYNDICATE 2012 ARCH	LLOYD'S SYNDICATE 3000 MARKEL
Código de indentificación reasegurador	R-232	R-232	R-232	R-232	R-232	R-232	R-292	VIA BROKER	R-232	R-232	R-232	R-232	R-232
Tipo de relación con reasegurador extranjero	NR	NR	NR	NR	NR	NR	NR	NR	NR	NR	NR	NR	NR
País de origen	INGLATERRA	INGLATERRA	INGLATERRA	INGLATERRA	INGLATERRA	INGLATERRA	ESTADOS UN	INGLATERRA	INGLATERRA	INGLATERRA	INGLATERRA	INGLATERRA	INGLATERRA
Siniestros por cobrar reaseguradores extranjeros cedidos	97.819	36.774	97.819	195.639	3	156.511	85.799	48.988	4.226	1.061.311	589.191	1.038	260.715

17.4 Siniestros por cobrar reaseguradores (Continuación)

Nombre corredor reaseguros extranjero	AON UK LIMITED	AON UK LIMITED	AON UK LIMITED	HOWDEN INSURANCE	GUY CARPENTER	GUY CARPENTER	GUY CARPENTER	GUY CARPENTER	GUY CARPENTER	GUY CARPENTER	GUY CARPENTER	GUY CARPENTER	GUY CARPENTER	COOPER GAY	ACE P&C	AON BENFIELD	AON BENFIELD	CONO SUR RE	TOTAL GENREAL
Código corredor reaseguros	C-016	C-016	C-016	C-250	C-028	C-028	C-028	C-028	C-028	C-028	C-028	C-028	C-028	C-221	C-22	C-22	C-22	R-232	
Tipo de relación	NR	NR	NR	NR	NR	NR	NR	NR	NR	NR	NR	NR	NR	NR	NR	NR	NR	NR	NR
País	INGLATERRA	INGLATERRA	INGLATERRA	ESTADOS UNIDOS	CHILE	CHILE	CHILE	CHILE	CHILE	CHILE	CHILE	CHILE	CHILE	CHILE	CHILE	CHILE	CHILE	INGLATERRA	
Nombre reasegurador extranjero	LLOYD'S SYNDICATE 4472 FRW-LIBERTY	NATIONAL LIABILITY AND FIRE	LLOYD'S SYNDICATE 5151 MONTPELIER	BERKLEY INSURANCE COMPANY	HDI-GERLING INDUSTRIE VERSICHERUNG	LLOYD'S SYNDICATE 2001 AMLIN	SWISS REINSURANCE AMERICA CORP.	PARTNER REINSURANCE COMPANY LTD.	REINVERSITÄT RUCKVERSIKERUNG AKTIENG (Munich RE Alemania)	SCOR GLOBAL P&C SE	AXIS RE SE	ALLIANZ SE	ENDURANCE WORLDWIDE INSURANCE LIMIT	NATIONAL INDEMNITY CO.	ACE PROPERTY AND CASUALTY INSURANCE	LLOYD'S SYNDICATE 2623 BEAZLEY	LLOYD'S SYNDICATE 623 BEAZLEY	LLOYD'S SYNDICATE 510 KILN & CO	
Código de indentificación reasegurador	R-232	VIA BROKER	R-232	R-243	R-246	R-232	R-236	R-237	R-183	R-253	R-265	R-185	VIA BROKER	VIA BROKER	R-302	R-232	R-232	R-232	
Tipo de relación con reasegurador extranjero	NR	NR	NR	NR	NR	NR	NR	NR	NR	NR	NR	NR	NR	NR	NR	NR	NR	NR	NR
País de origen	INGLATERRA	ESTADOS UNIDOS	INGLATERRA	ESTADOS UNIDOS	ALEMANIA	INGLATERRA	ESTADOS UNIDOS	BERMUDA	ALEMANIA	FRANCIA	IRLANDA	ALEMANIA	ESTADOS UNIDOS	ESTADOS UNIDOS	ESTADOS UNIDOS	INGLATERRA	INGLATERRA	INGLATERRA	
Siniestros por cobrar reaseguradores extranjeros cedidos	654.949	1.428	525.529	55	114.794	11.472	91.851	34.415	229.666	103.478	80.379	80.379	28.679	287.102	1.308	96.437	21.128	24.192	64.160.473

**Nota 18 DEUDORES POR OPERACIONES DE COASEGURO**

**18.1 Saldos adeudados por Coaseguro**

Concepto	Saldos con empresas relacionadas	Saldos con terceros	TOTAL
Primas por Cobrar de Coaseguros (+)		1.124.841	1.124.841
Siniestros por Cobrar Coaseguradores		755.011	755.011
Deterioro (-)		561.441	561.441
Total (=)	0	1.318.411	1.318.411
Activos corrientes		1.318.411	1.318.411
Activos no corrientes			0

**18.2 Evolución del deterioro por Coaseguro**

Cuadro de evolución del deterioro.	Primas por cobrar de coaseguros	Siniestros por cobrar por operaciones de coaseguro	Total Deterioro
Saldo inicial al 01/01 (-)	251.795	248.673	500.468
Disminución y aumento de la provisión por deterioro (-)	-97.820	158.793	60.973
Recupero de cuentas por cobrar de coaseguro (+)			0
Castigo de cuentas por cobrar de coaseguro (+)			0
Variación por efecto de tipo de cambio (-/+)			0
Total (=)	153.975	407.466	561.441

Nota 19 PARTICIPACIÓN DEL REASEGURO EN LAS RESERVAS TÉCNICAS (ACTIVO) Y RESERVAS TÉCNICAS (PASIVO)

RESERVAS PARA SEGUROS GENERALES	DIRECTO	ACEPTADO	TOTAL PASIVO POR RESERVA	PARTICIPACION DEL REASEGURADOR EN LA RESERVA	DETERIORO	TOTAL PARTICIPACIÓN DEL REASEGURO EN LAS RESERVAS TECNICAS
RESERVA DE RIESGO EN CURSO	60.676.559	9.717.101	70.393.660	59.550.051	0	59.550.051
RESERVA DE SINIESTROS	62.507.763	9.641.162	72.148.925	64.160.473	0	64.160.473
LIQUIDADOS Y NO PAGADOS	609.182		609.182	0	0	0
LIQUIDADOS Y CONTROVERTIDOS POR EL ASEGURADO	0		0	0	0	0
EN PROCESO DE LIQUIDACIÓN	54.880.670	9.641.162	64.521.832	58.912.656	0	58.912.656
OCURRIDOS Y NO REPORTADOS	7.017.911		7.017.911	5.247.817	0	5.247.817
RESERVA CATASTRÓFICA DE TERREMOTO	1.472.834	0	1.472.834		0	0
RESERVA DE INSUFICIENCIA DE PRIMAS	811.104	0	811.104	653.236	0	653.236
OTRAS RESERVAS TECNICAS	0	0	0	0	0	0
<b>TOTAL</b>	<b>125.468.260</b>	<b>19.358.263</b>	<b>144.826.523</b>	<b>124.363.760</b>	<b>0</b>	<b>124.363.760</b>

**Nota 20 INTANGIBLES****20.1 GOODWILL**

A la fecha de cierre de los presentes Estados Financieros, la Compañía no posee este tipo de operación

**20.2 ACTIVOS INTANGIBLES DISTINTOS AL GOODWILL**

Las vidas útiles para los intangibles esta definida como finitas.

El metodo de amortización ha sido calculado de acuerdo con el metodo de amortizacion lineal, considerando una vida util según la duración del contrato.

Conceptos	Valor Inicial al 01 de Enero de 2016	Adiciones del periodo	Monto amortización del periodo	Saldo al 31 de Diciembre de 2016
Contrato Acceso Canal Falabella	363.159		363.159	-
Contrato Acceso Canal La Camara	115.272		65.870	49.402
Contrato Acceso Canal CGE		267.788	66.947	200.841
	<u>478.431</u>	<u>267.788</u>	<u>495.976</u>	<u>250.243</u>

**Nota 21 IMPUESTOS POR COBRAR****21.1 CUENTAS POR COBRAR POR IMPUESTO CORRIENTE**

CONCEPTO	M\$
Pagos Provisionales mensuales	-
PPM por pérdidas acumuladas Artículo N°31 inciso 3	-
Créditos por gastos por capacitación	-
Creditos por adquisición de activos fijos	-
Impuesto renta por pagar	-
Otros	-
<b>TOTAL</b>	<b>-</b>

**21.2 ACTIVOS POR IMPUESTOS DIFERIDOS**

De acuerdo a las disposiciones legales vigentes, al 30 de Diciembre de 2016 la Sociedad no ha registrado provisión por impuesto a la renta de primera categoría, por presentar pérdidas tributarias ascendentes a M\$ 22.245.883

La Sociedad reconoce contablemente el efecto de los impuestos diferidos que se originan por las diferencias temporales al cierre de cada ejercicio, según se indica en nota 21.2.2.

**21.2.1 EFECTO DE IMPUESTOS DIFERIDOS EN PATRIMONIO**

A la fecha de cierre de los presentes Estados Financieros, la Compañía no posee conceptos que tengan efectos en impuestos diferidos

**21.2.2 EFECTO DE IMPUESTOS DIFERIDOS EN RESULTADO**

CONCEPTO	ACTIVOS	PASIVOS	NETO
Deterioro Cuentas Incobrables	1.709.135	-	1.709.135
Deterioro Deudores por Reaseguro	-	-	-
Deterioro Instrumentos de renta fija	141.722	-	141.722
Deterioro Mutuos Hipotecarios	-	-	-
Deterioro Bienes raíces	-	-	-
Deterioro Intangible	-	-	-
Deterioro Contratos de Leasing	-	-	-
Deterioro Prestamos otorgados	-	-	-
Valorización acciones	-	-	-
Valorización Fondos de Inversión	-	-	-
Valorización Fondos Mutuos	-	-	-
Valorización Inversión Extranjera	-	-	-
Valorización Operaciones de Cobertura de Riesgo Financ	-	-	-
Valorización Pactos	-	-	-
Prov. Remuneraciones	-	-	-
Prov. Gratificaciones	76.842	-	76.842
Prov. DEF	-	-	-
Provisión Vacaciones	70.500	-	70.500
Prov. Indemnización Años de Servicio	-	-	-
Gastos Anticipados	-	-	-
Gastos Activados	-	-	-
Pérdidas Tributarias	6.006.389	-	6.006.389
Otros	-	-	-
<b>TOTAL</b>	<b>8.004.588</b>	<b>-</b>	<b>8.004.588</b>

Nota 22 OTROS ACTIVOS

22.1 DEUDAS DEL PERSONAL

Concepto	Saldo
Anticipos y Prestamos al Personal	189.677
<b>Total</b>	<b>189.677</b>

22.2 CUENTAS POR COBRAR INTERMEDIARIOS

A la fecha de cierre de los presentes Estados Financieros, la Compañía no posee este tipo de operación

22.3 SALDOS CON RELACIONADOS

22.3.1 Deudas de empresas relacionadas

Entidad Relacionada	Concepto	RUT	Deudas de empresas relacionadas (A.5.3.3)	Deudas con entidades relacionadas (B.4.3.2)
ACE INT MANAGEMENT CORP	POR PAGAR ASESORIA DE INVERSIONES	EXTRANJERO		29.051
ACE INS THAILANDIA	COBRO SINIESTROS Y GASTOS ASOCIADOS PAGADOS POR POLIZAS COLOCADAS EN CHILE	EXTRANJERO	1.543	
ACE INA INTL HOLDING	COBRO PAGO DE IMPUESTOS	EXTRANJERO	65.635	
ACE MEXICO	COBRO POR USO SISTEMA DE INVERSIÓN Y APOYO OPERATIVO	EXTRANJERO	21.936	
ACE ARGENTINA	COBRO POR USO SISTEMA DE INVERSIÓN, IMPLEMENTACIÓN SISTEMAS OPERATIVOS Y COBRO SINIESTROS	EXTRANJERO	217.558	
ACE CANADA	COBRO SINIESTROS Y GASTOS ASOCIADOS PAGADOS POR POLIZAS COLOCADAS EN CHILE	EXTRANJERO		
AFIA FINANCE CORP	COBRO PAGO DE IMPUESTOS	59.056.550-4	928	
ACE BRASIL	COBRO POR USO SISTEMA DE INVERSIÓN Y APOYO OPERATIVO. TRASLADO DE EJECUTIVOS	EXTRANJERO	60.915	
AFIA FINANCE CORP CHILE LTDA.	COBRO SERVICIOS PROFESIONALES DE AUDITORIA Y PAGO DE IMPUESTOS	82.266.000-2	3.199	
ACE VIDA	COBRO POR USO SISTEMA DE INVERSIÓN Y APOYO OPERATIVO	99.588.060-1	6.726	197.878
ACE GROUP HOLDINGS, INC	POR PAGAR ASESORIA PROFESIONAL	EXTRANJERO		
ACE AUSTRALIA	POR PAGAR GASTOS DE TRASLADO DE EJECUTIVOS	EXTRANJERO		
ACE KOREA	COBRO SINIESTROS Y GASTOS ASOCIADOS PAGADOS POR POLIZAS COLOCADAS EN CHILE	EXTRANJERO	4.119	
ACE PERU	COBRO POR USO SISTEMA DE INVERSIÓN Y APOYO OPERATIVO. GASTOS DE VIAJE POR CAPACITACIÓN EJECUTIVOS	EXTRANJERO	50.247	
ACE OVERSEAS INS.	COBRO SINIESTROS Y GASTOS ASOCIADOS PAGADOS POR POLIZAS COLOCADAS EN CHILE	EXTRANJERO	32.962	
ACE SERVICIOS REGIONALES LTDA	POR PAGAR SERVICIOS PROFESIONALES	76.320.537-1	89.752	
ACE ITALIA	COBRO SINIESTROS Y GASTOS ASOCIADOS PAGADOS POR POLIZAS COLOCADAS EN CHILE	EXTRANJERO	139	
ACE LIMITED	POR RECUPERAR GASTOS ASOCIADOS A INTEGRACIÓN DE EMPRESAS	EXTRANJERO	52.925	
ACE COLOMBIA	COBRO POR USO SISTEMA DE INVERSIÓN Y APOYO OPERATIVO	EXTRANJERO	17.208	
<b>Total</b>			<b>625.792</b>	<b>226.929</b>

22.3.2 Compensaciones al personal directivo clave y administradores

A la fecha de cierre de los presentes Estados Financieros, la Compañía no posee este tipo de operación



22.4

**TRANSACCIONES ENTRE EMPRESAS RELACIONADAS**

Se deben indicar todas la transacciones efectuadas en el periodo informado.

Entidad Relacionada	R.U.T.	Naturaleza de la Relación	Descripción de la Transacción	Monto de la Transacción M\$	Efecto en Resultado Ul/(Perd)
<b>Activos</b>					
ACE TEMPEST REINSURANCE LIMITED	R-220	Grupo ACE Limited	Cesión de Siniestros	2.872.105	-2.872.105
ACE EUROPEAN GROUP LIMITED	R-266	Grupo ACE Limited	Cesión de Siniestros	61.150	-61.150
ACE INA OVERSEAS INSURANCE COMPANY	R-037	Grupo ACE Limited	Cesión de Siniestros	283.380	-283.380
<b>Sub total</b>				<b>3.216.635</b>	<b>-3.216.635</b>
<b>Pasivos</b>					
ACE TEMPEST REINSURANCE LIMITED	R-220	Grupo ACE Limited	Cesión de Primas	15.449.936	-15.449.936
ACE TEMPEST REINSURANCE LIMITED	R-220	Grupo ACE Limited	Descuento de Reaseguro	-4.254.330	4.254.330
ACE EUROPEAN GROUP LIMITED	R-266	Grupo ACE Limited	Cesión de Primas	31.197	-31.197
ACE EUROPEAN GROUP LIMITED	R-266	Grupo ACE Limited	Descuento de Reaseguro	-8.590	8.590
ACE INA OVERSEAS INSURANCE COMPANY	R-037	Grupo ACE Limited	Cesión de Primas	1.582.212	-1.582.212
ACE INA OVERSEAS INSURANCE COMPANY	R-037	Grupo ACE Limited	Descuento de Reaseguro	-435.681	435.681
<b>Sub total</b>				<b>12.364.744</b>	<b>-12.364.744</b>
Otros				0	0
<b>Sub total</b>				<b>0</b>	<b>0</b>
<b>TOTAL</b>				<b>15.581.379</b>	<b>-15.581.379</b>

22.5

**GASTOS ANTICIPADOS**

Al 31 de diciembre de 2015 el concepto Gastos Anticipados presenta un saldo de M\$ 470.208.

M\$	
Ant Proveedores	37.934
Arriendos	32.473
<b>Total</b>	<b>70.407</b>

22.6

**OTROS ACTIVOS**

Al 31 de diciembre del 2015 el concepto Otros Activos presenta un saldo de M\$ 718,934

M\$	
Valores a Rendir	54.902
Boletas de Garantías	174.016
Aporte Bomberos	108.408
Cuentas varias por cobrar	410.000
Otros	57.850
<b>Total</b>	<b>805.176</b>

**Nota 23 PASIVOS FINANCIEROS**

A la fecha de cierre de los presentes Estados Financieros, la Compañía no posee este tipo de operación

**Nota 24**

**PASIVOS NO CORRIENTES MANTENIDOS PARA LA VENTA**

A la fecha de cierre de los presentes Estados Financieros, la Compañía no posee este tipo de operación

**NOTA 25 RESERVAS TECNICAS****NOTA 25.1 RESERVAS PARA SEGUROS GENERALES****NOTA 25.1.1 RESERVA DE RIESGO EN CURSO**

CONCEPTOS	M\$
Saldo Inicial al 1ero de enero	58.968.325
Reserva por venta nueva	136.426.843
Liberación de reserva	0
Liberación de reserva stock (1)	(50.070.457)
Liberación de reserva venta nueva	(74.931.051)
Otros	
<b>TOTAL RESERVA RIESGO EN CURSO</b>	<b>70.393.660</b>

(1) Corresponde a la liberación de reserva proveniente del ejercicio anterior

**NOTA 25.1.2 RESERVA DE SINIESTROS**

RESERVA DE SINIESTROS	Saldo Inicial al 1ero de enero	Incremento	Disminuciones	Ajuste por diferencia de cambio	Otros	Saldo final
LIQUIDADOS Y NO PAGADOS	300.456	308.726	0	0	0	609.182
LIQUIDADOS Y CONTROVERTIDOS POR EL ASEGURADO	0	0	0	0	0	0
EN PROCESO DE LIQUIDACIÓN	54.631.484	50.134.357	(40.054.163)	(189.846)	0	64.521.832
OCURRIDOS Y NO REPORTADOS	7.911.148	0	(1.115.143)	221.906	0	7.017.911
<b>Total</b>	<b>62.843.088</b>	<b>50.443.083</b>	<b>(41.169.306)</b>	<b>32.060</b>	<b>0</b>	<b>72.148.925</b>

**NOTA 25.1.3 RESERVA DE INSUFICIENCIA DE PRIMA**

Metodología NCG 306

RESERVA DE INSUFICIENCIA DE PRIMA	M\$
Saldo final Neta	811.104

**NOTA 25.1.4 OTRAS RESERVAS TÉCNICAS**

Metodología NCG 306

RESERVA DE TERREMOTO	M\$
Saldo final Neta	1.472.834

Nota 26 DEUDAS POR OPERACIONES DE SEGURO

26.1 Deudas con asegurados

CONCEPTOS	Salidos con empresas	Salidos con asegurados	TOTAL
Deudas con asegurados	0	171.951	171.951
PASIVOS CORRIENTES (Corto plazo)	0	171.951	171.951
PASIVOS NO CORRIENTES (Largo Plazo)	0	0	0

26.2 Deudas por operaciones de reaseguro

REASEGURADORES Y/O CORREDORES DE REASEGURO	ACE EUROPEAN GROUP LIMITED	ACE INA DIVERSEAS INSURANCE COMPANY	ACE TEMPEST REINSURANCE LIMITED	AON BENFIELD CORREDORES DE REASEGUROS S.A.	AON BENFIELD CORREDORES DE REASEGUROS LIMITADA	AON BENFIELD CORREDORES DE REASEGUROS LIMITADA	AON BENFIELD CORREDORES DE REASEGUROS LIMITADA	AON BENFIELD CORREDORES DE REASEGUROS LIMITADA	AON BENFIELD CORREDORES DE REASEGUROS S.A.	AON BENFIELD CORREDORES DE REASEGUROS LIMITADA
R-266	R-037	R-220	C-22	C-22	C-22	C-22	C-22	C-22	C-22	C-22
R	R	R	NR	NR	NR	NR	NR	NR	NR	NR
INGLATERRA	BERMUDA	BERMUDA	CHILE	CHILE	CHILE	CHILE	CHILE	CHILE	CHILE	CHILE
ANTECEDENTES REASEGURADOR										
Nombre Reasegurador	ACE EUROPEAN GROUP LIMITED	ACE INA DIVERSEAS INSURANCE COMPANY	ACE TEMPEST REINSURANCE LIMITED	ENDURANCE SPECIALTY INSURANCE LTD.	HANNOVER RUCKVERSICHERUNGS AKTIENGE	LIBERTY MUTUAL INSURANCE COMPANY	LLOYD S SYNDICATE 1221 MLM NAVIGATO	LLOYD'S SYNDICATE 1084 CHAUCER	LLOYD'S SYNDICATE 1206	LLOYD'S SYNDICATE 1686 AXIS
Código de Identificación	R-266	R-037	R-220	R-278	R-187	R-221	R-232	R-232	R-232	R-232
Tipo de Relación R/NR	R	R	R	NR	NR	NR	NR	NR	NR	NR
País	INGLATERRA	BERMUDA	BERMUDA	BERMUDA	ALEMANIA	ESTADOS UNIDOS	INGLATERRA	INGLATERRA	INGLATERRA	INGLATERRA
Vencimiento de saldos										
<b>1. Saldos sin retención</b>	<b>22.607</b>	<b>1.146.531</b>	<b>11.195.608</b>	<b>-64</b>	<b>-72</b>	<b>146.714</b>	<b>70.927</b>	<b>5.171</b>	<b>-36</b>	<b>-28</b>
Meses anteriores	0	410.071	0	0	0	0	0	0	0	0
(mes j-3) JUNIO 2016	0	0	-11.472	0	0	0	0	-4	0	0
(mes j-2) JULIO 2016	0	22.311	0	0	0	0	0	0	0	0
(mes j-1) AGOSTO 2016	0	263.315	0	-64	-72	142.194	70.927	-13	-36	-28
(mes j) SEPTIEMBRE 2016	-155	0	0	0	0	4.520	0	5.188	0	0
(mes j+1) OCTUBRE 2016	-6.522	113.331	146.581	0	0	0	0	0	0	0
(mes j+2) NOVIEMBRE 2016	6.239	283.510	4.458.154	0	0	0	0	0	0	0
(mes j+3) DICIEMBRE 2016	23.045	53.993	6.602.343	0	0	0	0	0	0	0
Meses posteriores	0	0	0	0	0	0	0	0	0	0
<b>2. Fondos retenidos</b>	<b>0</b>	<b>0</b>	<b>0</b>	<b>0</b>	<b>0</b>	<b>0</b>	<b>0</b>	<b>0</b>	<b>0</b>	<b>0</b>
<b>Total (1+2)</b>	<b>22.607</b>	<b>1.146.531</b>	<b>11.195.608</b>	<b>-64</b>	<b>-72</b>	<b>146.714</b>	<b>70.927</b>	<b>5.171</b>	<b>-36</b>	<b>-28</b>

26.3 Deudas por operaciones de coaseguro

CONCEPTOS	Salidos con empresas	Salidos con coasegurados	TOTAL
Primas por pagar por operaciones de coaseguro	0	749.210	749.210
Sinistros por pagar operaciones de coaseguro	0	0	0
TOTAL DEUDAS POR OPERACIONES DE COASEGURO	0	749.210	749.210
PASIVOS CORRIENTES (Corto plazo)	0	749.210	749.210
PASIVOS NO CORRIENTES (Largo Plazo)	0	0	0



Deudas por operaciones de reaseguro (Continuación)

AON BENFIELD CORREDORES DE REASEGUROS LIMITADA	AON BENFIELD CORREDORES DE REASEGUROS LIMITADA	AON BENFIELD CORREDORES DE REASEGUROS LIMITADA	AON BENFIELD CORREDORES DE REASEGUROS LIMITADA	AON BENFIELD CORREDORES DE REASEGUROS LIMITADA	AON BENFIELD CORREDORES DE REASEGUROS LIMITADA	AON BENFIELD CORREDORES DE REASEGUROS LIMITADA	AON BENFIELD CORREDORES DE REASEGUROS LIMITADA	AON BENFIELD CORREDORES DE REASEGUROS LIMITADA	AON BENFIELD CORREDORES DE REASEGUROS LIMITADA	AON BENFIELD CORREDORES DE REASEGUROS LIMITADA
C-22	C-22	C-22	C-22	C-22	C-22	C-22	C-22	C-22	C-22	C-22
NR	NR	NR	NR	NR	NR	NR	NR	NR	NR	NR
CHILE	CHILE	CHILE	CHILE	CHILE	CHILE	CHILE	CHILE	CHILE	CHILE	CHILE
LLOYD'S SYNDICATE 33 HISCOX	LLOYD'S SYNDICATE 4020 ARK	LLOYD'S SYNDICATE 4444	LLOYD'S SYNDICATE 4472 FRW-LIBERTY	LLOYD'S SYNDICATE 457	LLOYD'S SYNDICATE 4711 ASPEN	LLOYD'S SYNDICATE 5151 MONTPELLIER	LLOYD'S SYNDICATE 609 ATRUM	LLOYD'S SYNDICATE 780 ADV	MAPPRE RE COMPANIA DE REASEGUROS	
R-232	R-232	R-232	R-232	R-232	R-232	R-232	R-232	R-232	R-101	
NR	NR	NR	NR	NR	NR	NR	NR	NR	NR	NR
INGLATERRA	INGLATERRA	INGLATERRA	INGLATERRA	INGLATERRA	INGLATERRA	INGLATERRA	INGLATERRA	INGLATERRA	ESPAÑA	
	11.087	-13	358	-44	358	664	-12	-35	-17	-38
	0	0	0	0	0	0	0	0	0	0
	-13	0	-2	0	-2	-4	0	0	0	0
	0	0	0	0	0	0	0	0	0	0
	678	-13	0	-44	0	0	-12	-35	-17	-33
	9.154	0	360	0	360	668	0	0	0	0
	0	0	0	0	0	0	0	0	0	0
	0	0	0	0	0	0	0	0	0	0
	1.268	0	0	0	0	0	0	0	0	0
	0	0	0	0	0	0	0	0	0	0
	0	0	0	0	0	0	0	0	0	0
	0	0	0	0	0	0	0	0	0	0
	0	0	0	0	0	0	0	0	0	0
	0	0	0	0	0	0	0	0	0	0
	11.087	-13	358	-44	358	664	-12	-35	-17	-38

Deudas por operaciones de reaseguro (Continuación)

AON BENFIELD CORREDORES DE REASEGUROS LIMITADA	AON BENFIELD CORREDORES DE REASEGUROS LIMITADA	AON BENFIELD CORREDORES DE REASEGUROS LIMITADA	AON BENFIELD CORREDORES DE REASEGUROS LIMITADA	AON BENFIELD CORREDORES DE REASEGUROS LIMITADA	AON BENFIELD CORREDORES DE REASEGUROS LIMITADA	AON BENFIELD CORREDORES DE REASEGUROS LIMITADA	AON BENFIELD CORREDORES DE REASEGUROS LIMITADA	AON BENFIELD CORREDORES DE REASEGUROS LIMITADA	AON UK LIMITED
C-22	C-22	C-22	C-22	C-22	C-22	C-22	C-22	C-22	C-016
NR	NR	NR	NR	NR	NR	NR	NR	NR	NR
CHILE	CHILE	CHILE	CHILE	CHILE	CHILE	CHILE	CHILE	CHILE	INGLATERRA
NATIONAL LIABILITY AND FIRE	PARTNER REINSURANCE COMPANY LTD.	SWISS REINSURANCE AMERICA CORP.	XL RE EUROPE SE	ASPEN INSURANCE UK LIMITED.	LLOYD'S SYNDICATE 4000 PEMBROKE	LLOYD'S SYNDICATE 1183	MUNICHENER RUCKVERSICHERUNG	GENERAL REINSURANCE CORPORATION	ACE PROPERTY AND CASUALTY INSURANCE
VIA BROKER	R-237	R-236	VIA BROKER	R-272	R-232	R-232	R-183	R-066	R-302
NR	NR	NR	NR	NR	NR	NR	NR	NR	NR
ESTADOS UNIDOS	BERMUDA	ESTADOS UNIDOS	IRLANDA	INGLATERRA	INGLATERRA	INGLATERRA	ALEMANIA	ESTADOS UNIDOS	ESTADOS UNIDOS
-29	-20	-79	-31	70.927	3.358	4.749	141.544	79.016	-34
0	0	0	0	0	0	0	0	0	0
0	0	0	0	0	0	-2	0	0	-9
0	0	0	0	0	0	0	0	0	0
-29	-20	-79	-31	70.927	0	0	141.544	0	0
0	0	0	0	0	3.358	4.751	0	0	20
0	0	0	0	0	0	0	0	0	0
0	0	0	0	0	0	0	0	0	6
0	0	0	0	0	0	0	0	79.016	-51
0	0	0	0	0	0	0	0	0	0
0	0	0	0	0	0	0	0	0	0
0	0	0	0	0	0	0	0	0	0
-29	-20	-79	-31	70.927	3.358	4.749	141.544	79.016	-34



## Deudas por operaciones de reaseguro (Continuación)

AON UK LIMITED	AON UK LIMITED	AON UK LIMITED	AON UK LIMITED	AON UK LIMITED	AON UK LIMITED	AON UK LIMITED	AON UK LIMITED	AON UK LIMITED	AON UK LIMITED
C-016	C-016	C-016	C-016	C-016	C-016	C-016	C-016	C-016	C-016
NR	NR	NR	NR	NR	NR	NR	NR	NR	NR
INGLATERRA	INGLATERRA	INGLATERRA	INGLATERRA	INGLATERRA	INGLATERRA	INGLATERRA	INGLATERRA	INGLATERRA	INGLATERRA
ASSICURAZIONI GENERALI SPA	AXA CORPORATE SOLUTIONS ASSURANCE	AXIS SPECIALITY EUROPE SE	ENDURANCE SPECIALTY INSURANCE LTD.	HANNOVER RUCKVERSICHERUNGS AKTIENGE	HDI-GERLING INDUSTRIE VERSICHERUNG	LATIN AMERICAN FAC	LLOYD'S SYNDICATE 1200 AMA - Argo	LLOYD'S SYNDICATE 1686 AXIS	LLOYD'S SYNDICATE 1880 TMK
R-110	R-298	VIA BROKERS	R-278	R-187	R-246	VIA BROKER	R-232	R-232	R-232
NR	NR	NR	NR	NR	NR	NR	NR	NR	NR
ITALIA	FRANCIA	IRLANDA	BERMUDA	ALEMANIA	ALEMANIA	INGLATERRA	INGLATERRA	INGLATERRA	INGLATERRA
73.722	18.221	-245	-1.765	15.599	-5.273	186.366	5.023	2.306	6.207
0	0	0	0	0	0	0	0	0	0
-49	0	0	0	0	0	-25	0	0	0
0	0	0	0	0	0	0	0	0	0
0	7.781	-245	-1.765	8.596	-5.230	142.194	0	1.050	1.576
107	601	0	0	682	0	55	0	71	266
0	0	0	0	0	0	0	0	0	0
0	9.930	0	0	5.801	6	0	5.023	1.169	4.357
73.664	-91	0	0	120	-49	44.142	0	15	8
0	0	0	0	0	0	0	0	0	0
0	0	0	0	0	0	0	0	0	0
0	0	0	0	0	0	0	0	0	0
73.722	18.221	-245	-1.765	15.599	-5.273	186.366	5.023	2.306	6.207

## Deudas por operaciones de reaseguro (Continuación)

AON UK LIMITED	AON UK LIMITED	AON UK LIMITED	AON UK LIMITED	AON UK LIMITED	AON UK LIMITED	AON UK LIMITED	AON UK LIMITED	AON UK LIMITED	AON UK LIMITED	AON UK LIMITED
C-016	C-016	C-016	C-016	C-016	C-016	C-016	C-016	C-016	C-016	C-016
NR	NR	NR	NR	NR	NR	NR	NR	NR	NR	NR
INGLATERRA	INGLATERRA	INGLATERRA	INGLATERRA	INGLATERRA	INGLATERRA	INGLATERRA	INGLATERRA	INGLATERRA	INGLATERRA	INGLATERRA
LLOYD'S SYNDICATE 1886 QBE	LLOYD'S SYNDICATE 1910	LLOYD'S SYNDICATE 1919 CVS	LLOYD'S SYNDICATE 1955 BARBICAN	LLOYD'S SYNDICATE 1969 APOLLO	LLOYD'S SYNDICATE 2001 AMLIN	LLOYD'S SYNDICATE 2003 CATLIN	LLOYD'S SYNDICATE 2007 NOVAE	LLOYD'S SYNDICATE 2012 ARCH	LLOYD'S SYNDICATE 2015 CHANNEL	
R-232	R-232	R-232	R-232	R-232	R-232	R-232	R-232	R-232	R-232	R-232
NR	NR	NR	NR	NR	NR	NR	NR	NR	NR	NR
INGLATERRA	INGLATERRA	INGLATERRA	INGLATERRA	INGLATERRA	INGLATERRA	INGLATERRA	INGLATERRA	INGLATERRA	INGLATERRA	INGLATERRA
-2.919	-365	1.488	2.305	-15	-37.066	-86.579	-24.558	-9.119	-1.363	
0	0	0	0	0	0	0	0	0	0	0
-17	0	0	0	0	1.401	3.135	749	344	-25	
0	0	0	0	0	0	0	0	0	0	0
-2.932	-365	676	1.050	0	0	2.691	0	0	-1.396	
37	0	46	71	0	0	987	411	0	54	
0	0	0	0	0	0	0	0	0	0	0
0	0	756	1.169	2	0	3.056	9	0	0	0
0	0	10	15	-17	-38.467	-96.448	-25.728	-9.457	0	0
0	0	0	0	0	0	0	0	0	0	0
0	0	0	0	0	0	0	0	0	0	0
0	0	0	0	0	0	0	0	0	0	0
0	0	0	0	0	0	0	0	0	0	0
-2.919	-365	1.488	2.305	-15	-37.066	-86.579	-24.558	-9.119	-1.363	

## Deudas por operaciones de reaseguro (Continuación)

AON UK LIMITED	AON UK LIMITED	AON UK LIMITED	AON UK LIMITED	AON UK LIMITED	AON UK LIMITED	AON UK LIMITED	AON UK LIMITED	AON UK LIMITED	AON UK LIMITED
C-016	C-016	C-016	C-016	C-016	C-016	C-016	C-016	C-016	C-016
NR	NR	NR	NR	NR	NR	NR	NR	NR	NR
INGLATERRA	INGLATERRA	INGLATERRA	INGLATERRA	INGLATERRA	INGLATERRA	INGLATERRA	INGLATERRA	INGLATERRA	INGLATERRA
LLOYD'S SYNDICATE 2987 BRIT	LLOYD'S SYNDICATE 3000 MARKE	LLOYD'S SYNDICATE 318 MSP	LLOYD'S SYNDICATE 3210 CHAUCER	LLOYD'S SYNDICATE 33 HISCOX	LLOYD'S SYNDICATE 382 HARDY	LLOYD'S SYNDICATE 4141 HCC	LLOYD'S SYNDICATE 4444	LLOYD'S SYNDICATE 4472 FRW-LIBERTY	LLOYD'S SYNDICATE 5151 MONTPELLIER
R-232	R-232	R-232	R-232	R-232	R-232	R-232	R-232	R-232	R-232
NR	NR	NR	NR	NR	NR	NR	NR	NR	NR
INGLATERRA	INGLATERRA	INGLATERRA	INGLATERRA	INGLATERRA	INGLATERRA	INGLATERRA	INGLATERRA	INGLATERRA	INGLATERRA
15.134	100	1	47	11	-1.875	2.839	1.488	-38.336	809.573
0	0	0	0	0	0	0	0	0	0
0	-82	-14	0	0	0	0	0	1.312	-225
0	0	0	0	0	0	0	0	0	0
5.464	0	0	0	0	-1.875	797	676	1.656	-2.451
556	182	30	0	0	0	117	46	567	502
0	0	0	0	0	0	0	0	0	0
9.109	0	2	7	1	0	1.902	756	1.862	0
5	0	-17	-54	-12	0	23	10	-41.732	811.747
0	0	0	0	0	0	0	0	0	0
0	0	0	0	0	0	0	0	0	0
0	0	0	0	0	0	0	0	0	0
15.134	100	1	47	11	-1.875	2.839	1.488	-38.336	809.573

## Deudas por operaciones de reaseguro (Continuación)

AON UK LIMITED	AON UK LIMITED	AON UK LIMITED	AON UK LIMITED	AON UK LIMITED	AON UK LIMITED	AON UK LIMITED	AON UK LIMITED	AON UK LIMITED	AON UK LIMITED
C-016	C-016	C-016	C-016	C-016	C-016	C-016	C-016	C-016	C-016
NR	NR	NR	NR	NR	NR	NR	NR	NR	NR
INGLATERRA	INGLATERRA	INGLATERRA	INGLATERRA	INGLATERRA	INGLATERRA	INGLATERRA	INGLATERRA	INGLATERRA	INGLATERRA
LLOYD'S SYNDICATE 609 ATRIUM	LLOYD'S SYNDICATE ANTARES 1274	LLOYD'S SYNDICATE 386	LLOYD'S SYNDICATE 2232 AWAC - AWH	NATIONAL LIABILITY AND FIRE	SWISS RE CORPORATE SOLUTIONS LTDA	SWISS REINSURANCE AMERICA CORP.	TRANSATLANTIC RE	MUNCHENER RUCKVERSICHERUNG AKTIENG (Munich RE Alemania)	LLOYD'S SYNDICATE 1183
R-232	R-232	R-232	R-232	VIA BROKER	VIA BROKERS	R-235	VIA BROKER	R-183	R-232
NR	NR	NR	NR	NR	NR	NR	NR	NR	NR
INGLATERRA	INGLATERRA	INGLATERRA	INGLATERRA	ESTADOS UNIDOS	SUIZA	ESTADOS UNIDOS	INGLATERRA	ALEMANIA	INGLATERRA
8.696	-15	8.841	-124	-13.885	5.244	105.665	-4	27.770	-382
0	0	0	0	0	0	0	0	0	0
0	0	0	0	473	0	-140	0	0	0
0	0	0	0	0	0	0	0	0	0
3.365	0	5.293	0	-1.355	2.470	-4.999	0	0	-382
305	0	365	0	0	170	314	0	0	0
0	0	0	0	0	0	0	0	0	0
4.986	2	3.114	16	0	2.805	0	1	27.770	0
39	-17	69	-140	-13.003	-201	110.490	-5	0	0
0	0	0	0	0	0	0	0	0	0
0	0	0	0	0	0	0	0	0	0
0	0	0	0	0	0	0	0	0	0
8.696	-15	8.841	-124	-13.885	5.244	105.665	-4	27.770	-382

## Deudas por operaciones de reaseguro (Continuación)

AON UK LIMITED	AON UK LIMITED	AON UK LIMITED	AON UK LIMITED	AON UK LIMITED	AON UK LIMITED	AON UK LIMITED	AON UK LIMITED	AON UK LIMITED	AON UK LIMITED
C-016	C-016	R-232	R-232	R-232	R-232	R-232	R-232	R-232	R-232
NR	NR	NR	NR	NR	NR	NR	NR	NR	NR
INGLATERRA	INGLATERRA	INGLATERRA	INGLATERRA	INGLATERRA	INGLATERRA	INGLATERRA	INGLATERRA	INGLATERRA	INGLATERRA
MUNCHENER RUCKVERSICHERUNG AKTIENG	LLOYD'S SYNDICATE 1200	LLOYD'S SYNDICATE 2003 CATLIN	LLOYD'S SYNDICATE 2012 ARCH	LLOYD'S SYNDICATE 2015 CHANNEL	LLOYD'S SYNDICATE 2987 BRIT	LLOYD'S SYNDICATE 33 HISCOX	LLOYD'S SYNDICATE 4141 HCC	LLOYD'S SYNDICATE 4472 FRW- LIBERTY	SIRIUS INTERNATIONAL INSURANCE CORP
R-183	R-232	R-232	R-232	R-232	R-232	R-232	R-232	R-232	R-222
NR	NR	NR	NR	NR	NR	NR	NR	NR	NR
ALEMANIA	INGLATERRA	INGLATERRA	INGLATERRA	INGLATERRA	INGLATERRA	INGLATERRA	INGLATERRA	INGLATERRA	SUECIA
98.928	4.596	59.586	29.798	41.119	23.840	45.678	23.840	59.382	45.678
0	0	0	0	0	0	0	0	0	0
5.409	0	0	0	0	0	0	0	0	0
0	0	0	0	0	0	0	0	0	0
21.827	4.041	0	0	0	0	0	0	0	0
2.070	320	0	0	0	0	0	0	0	0
0	0	0	0	0	0	0	0	0	0
1.145	212	0	0	0	0	0	0	0	0
68.477	23	59.586	29.798	41.119	23.840	45.678	23.840	59.382	45.678
0	0	0	0	0	0	0	0	0	0
0	0	0	0	0	0	0	0	0	0
0	0	0	0	0	0	0	0	0	0
98.928	4.596	59.586	29.798	41.119	23.840	45.678	23.840	59.382	45.678

## Deudas por operaciones de reaseguro (Continuación)

AON UK LIMITED	AON UK LIMITED	AON UK LIMITED	ARTHUR J. GALLAGHER CORREDORES DE REASEGUROS S.A.	AXA CORPORATE SOLUTIONS ASSURANCE	CONO SUR RE., CORREDORES DE RESEGUROS LIMITADA	CONO SUR RE., CORREDORES DE RESEGUROS LIMITADA	CONO SUR RE., CORREDORES DE RESEGUROS LIMITADA	COOPER GAY CHILE S.A.	COOPER GAY CHILE S.A.	
R-232	R-298	R-298	C-258	R-298	C-231	C-231	C-231	C-221	C-221	
NR	NR	NR	NR	NR	NR	NR	NR	NR	NR	
INGLATERRA	FRANCIA	FRANCIA	CHILE	FRANCIA	CHILE	CHILE	CHILE	CHILE	CHILE	
LLOYD'S SYNDICATE 1200	AXA CORPORATE SOLUTIONS ASSURANCE	MUNCHENER RUCKVERSICHERUNG AKTIENG	MAPFRE RE COMPANIA DE REASEGUROS	AXA CORPORATE SOLUTIONS ASSURANCE	LLOYD'S SYNDICATE 2987 BRIT	LLOYD'S SYNDICATE 510 KILN & CO	SWISS REINSURANCE AMERICA CORP.	ACE PROPERTY AND CASUALTY INSURANCE	LLOYD'S SYNDICATE 2987 BRIT	
R-232	R-298	R-183	R-101	R-298	R-232	R-232	R-236	R-302	R-232	
NR	NR	NR	NR	NR	NR	NR	NR	NR	NR	
INGLATERRA	FRANCIA	ALEMANIA	ESPAÑA	FRANCIA	INGLATERRA	INGLATERRA	ESTADOS UNIDOS	ESTADOS UNIDOS	INGLATERRA	
	45.678	189.998	151.978	150	101.271	-6	-9.058	-16	-437.028	892.838
	0	0	0	0	0	0	0	0	0	0
	0	0	0	0	0	-6	0	-16	0	0
	0	0	0	0	0	0	0	0	0	0
	0	0	0	0	0	0	0	0	0	0
	0	0	0	150	0	0	9.924	0	0	0
	0	0	0	0	101.267	1	0	3	0	0
	0	0	0	0	0	0	0	0	8.366	0
	45.678	189.998	151.978	0	4	-1	-18.982	-2	-445.395	892.838
	0	0	0	0	0	0	0	0	0	0
	0	0	0	0	0	0	0	0	0	0
	0	0	0	0	0	0	0	0	0	0
	45.678	189.998	151.978	150	101.271	-6	-9.058	-16	-437.028	892.838

## Deudas por operaciones de reaseguro (Continuación)

COOPER GAY CHILE S.A.	COOPER GAY CHILE S.A.	COOPER GAY CHILE S.A.	COOPER GAY CHILE S.A.	COOPER GAY CHILE S.A.	COOPER GAY CHILE S.A.	COOPER GAY CHILE S.A.	EVEREST REINSURANCE COMPANY	GUY CARPENTER & COMPANY CORREDORES DE REASEGUROS LIMITADA	GUY CARPENTER & COMPANY CORREDORES DE REASEGUROS LIMITADA
C-221	C-221	C-221	C-221	C-221	C-221	R-232	R-058	C-028	C-028
NR	NR	NR	NR	NR	NR	NR	NR	NR	NR
CHILE	CHILE	CHILE	CHILE	CHILE	CHILE	INGLATERRA	BERMUDA	CHILE	CHILE
LLOYD'S SYNDICATE 4472 FRW- LIBERTY	MAPFRE RE COMPANIA DE REASEGUROS	PARTNER REINSURANCE COMPANY LTD.	SWISS REINSURANCE AMERICA CORP.	MUNCHENER RUCKVERSICHERUNG AKTIENG	XL INSURANCE COMPANY SE	XL RE LATIN AMERICA LTD	EVEREST REINSURANCE (BERMUDA),LTD.	LLOYD'S SYNDICATE 1084 CHAUCER	LLOYD'S SYNDICATE 1967 WRB
R-232	R-101	R-237	R-236	R-183	R-240	VIA BROKER	VIA BROKER	R-232	R-232
NR	NR	NR	NR	NR	NR	NR	NR	NR	NR
INGLATERRA	ESPAÑA	BERMUDA	ESTADOS UNIDOS	ALEMANIA	INGLATERRA	SUIZA	BERMUDA	INGLATERRA	INGLATERRA
-17	4	-17	-137	9.138	223.423	-3.635	578	-1	-93.441
0	0	0	0	0	0	0	0	0	0
0	0	0	0	0	0	0	0	1	0
0	0	0	0	9.138	0	0	0	0	0
-17	0	-17	-137	0	0	0	0	0	0
0	0	0	0	0	0	0	547	0	0
0	0	0	0	0	0	-3.635	32	0	0
0	4	0	0	0	0	0	0	0	1.788
0	0	0	0	0	223.423	0	0	0	-95.229
0	0	0	0	0	0	0	0	0	0
0	0	0	0	0	0	0	0	0	0
0	0	0	0	0	0	0	0	0	0
0	0	0	0	0	0	0	0	0	0
-17	4	-17	-137	9.138	223.423	-3.635	578	-1	-93.441

## Deudas por operaciones de reaseguro (Continuación)

GUY CARPENTER & COMPANY CORREDORES DE REASEGUROS LIMITADA	GUY CARPENTER & COMPANY CORREDORES DE REASEGUROS LIMITADA	GUY CARPENTER & COMPANY CORREDORES DE REASEGUROS LIMITADA	GUY CARPENTER & COMPANY CORREDORES DE REASEGUROS LIMITADA	GUY CARPENTER & COMPANY CORREDORES DE REASEGUROS LIMITADA	GUY CARPENTER & COMPANY CORREDORES DE REASEGUROS LIMITADA	GUY CARPENTER & COMPANY CORREDORES DE REASEGUROS LIMITADA	ILT CHILE CORREDORES DE REASEGUROS LIMITADA	ILT CHILE CORREDORES DE REASEGUROS LIMITADA	ILT CHILE CORREDORES DE REASEGUROS LIMITADA
C-028	C-028	C-028	C-028	C-028	C-028	C-028	C-246	C-246	C-246
NR	NR	NR	NR	NR	NR	NR	NR	NR	NR
CHILE	CHILE	CHILE	CHILE	CHILE	CHILE	CHILE	CHILE	CHILE	CHILE
LLOYD'S SYNDICATE 2007 NOVAE	LLOYD'S SYNDICATE 3210 CHAUCCER	LLOYD'S SYNDICATE 780 ADV	SWISS REINSURANCE AMERICA CORP.	LLOYD'S SYNDICATE 1183	MUNCHENER RUCKVERSICHERUNG AKTIENG	LLOYD'S SYNDICATE 1200	HANNOVER RUCKVERSICHERUNGS AKTIENGE	LLOYD'S SYNDICATE 2003 CATLIN	LLOYD'S SYNDICATE 2987 BRIT
R-232	R-232	R-232	R-236	R-232	R-183	R-232	R-187	R-232	R-232
NR	NR	NR	NR	NR	NR	NR	NR	NR	NR
INGLATERRA	INGLATERRA	INGLATERRA	ESTADOS UNIDOS	INGLATERRA	ALEMANIA	INGLATERRA	ALEMANIA	INGLATERRA	INGLATERRA
4	4	4	-74.757	-540.090	-74.755	-671.689	4	74	37
0	0	0	0	0	0	0	0	0	0
0	0	0	0	0	0	0	0	0	0
0	0	0	0	0	0	0	0	0	0
0	0	0	0	0	0	0	0	0	0
0	0	0	0	0	0	0	0	74	37
0	0	0	0	0	0	0	0	0	0
0	0	0	1.431	10.338	1.431	12.857	0	0	0
4	4	4	-76.188	-550.428	-76.186	-684.546	4	0	0
0	0	0	0	0	0	0	0	0	0
0	0	0	0	0	0	0	0	0	0
0	0	0	0	0	0	0	0	0	0
0	0	0	0	0	0	0	0	0	0
4	4	4	-74.757	-540.090	-74.755	-671.689	4	74	37



Deudas por operaciones de reaseguro (Continuación)

ILT CHILE CORREDORES DE REASEGUROS LIMITADA	ILT CHILE CORREDORES DE REASEGUROS LIMITADA	LLOYD'S SYNDICATE 2987 BRIT	LLOYD'S SYNDICATE 2987 BRIT	MACKINLAY REASEGUROS CHILE S.A.	MUNCHENER RUCKVERSICHERUNG AKTIENG	WILLIS CORREDORES DE REASEGURO LIMITADA	MAPPRE RE COMPANIA DE REASEGUROS	LLOYD'S SYNDICATE 1084 CHAUCER	LLOYD'S SYNDICATE 1084 CHAUCER
C-246	C-246	R-232	R-232	C-257	R-183	C-031	R-101	R-232	R-232
NR	NR	NR	NR	NR	NR	NR	NR	NR	NR
CHILE	CHILE	INGLATERRA	INGLATERRA	CHILE	ALEMANIA	CHILE	ESPAÑA	INGLATERRA	INGLATERRA
WESTPORT INSURANCE CORP.	LLOYD'S SYNDICATE 1183	LLOYD'S SYNDICATE 2987 BRIT	SWISS REINSURANCE AMERICA CORP.	LLOYD'S SYNDICATE 1886 QBE	MUNCHENER RUCKVERSICHERUNG AKTIENG	AXA CORPORATE SOLUTIONS ASSURANCE	MAPPRE RE COMPANIA DE REASEGUROS	LLOYD'S SYNDICATE 1084 CHAUCER	LLOYD'S SYNDICATE 3000 MARKEL
R-292	R-232	R-232	R-236	R-232	R-183	R-298	R-101	R-232	R-232
NR	NR	NR	NR	NR	NR	NR	NR	NR	NR
ESTADOS UNIDOS	INGLATERRA	INGLATERRA	ESTADOS UNIDOS	INGLATERRA	ALEMANIA	FRANCIA	ESPAÑA	INGLATERRA	INGLATERRA
386	28	8.255	24.765	2.335	37.426	-89.106	19.508	293	438
0	0	0	0	0	0	0	0	0	0
0	0	0	0	0	0	0	0	0	0
0	0	6.261	18.783	0	0	0	0	0	0
0	0	0	0	0	37.426	0	0	0	0
386	26	0	0	1.535	0	0	0	293	438
0	0	0	0	800	0	-89.106	0	0	0
0	0	2.936	8.811	0	0	0	19.508	0	0
0	0	-942	-2.829	0	0	0	0	0	0
0	0	0	0	0	0	0	0	0	0
0	0	0	0	0	0	0	0	0	0
0	0	0	0	0	0	0	0	0	0
0	0	0	0	0	0	0	0	0	0
386	26	8.255	24.765	2.335	37.426	-89.106	19.508	293	438

Deudas por operaciones de reaseguro (Continuación)

LLOYD'S SYNDICATE 1084 CHAUCER	LLOYD'S SYNDICATE 1084 CHAUCER	LLOYD'S SYNDICATE 1084 CHAUCER	LLOYD'S SYNDICATE 2007 NOVAE	LLOYD'S SYNDICATE 2007 NOVAE	LLOYD'S SYNDICATE 2007 NOVAE	LLOYD'S SYNDICATE 2007 NOVAE	LLOYD'S SYNDICATE 1183	LLOYD'S SYNDICATE 1183	XL INSURANCE COMPANY SE
R-232	R-232	R-232	R-232	R-232	R-232	R-232	R-232	R-232	R-240
NR	NR	NR	NR	NR	NR	NR	NR	NR	NR
INGLATERRA	INGLATERRA	INGLATERRA	INGLATERRA	INGLATERRA	INGLATERRA	INGLATERRA	INGLATERRA	INGLATERRA	INGLATERRA
LLOYD'S SYNDICATE 4472 FRW-LIBERTY	LLOYD'S SYNDICATE 4711 ASPEN	LLOYD'S SYNDICATE 1183	ACE PROPERTY AND CASUALTY INSURANCE	LLOYD'S SYNDICATE 2007 NOVAE	ODYSSEY REINSURANCE COMPANY	XL RE LATIN AMERICA LTD	XL RE LATIN AMERICA LTD	LLOYD'S SYNDICATE 1183	XL INSURANCE COMPANY SE
R-232	R-232	R-232	R-302	R-232	R-044	VIA BROKER	VIA BROKER	R-232	R-240
NR	NR	NR	NR	NR	NR	NR	NR	NR	NR
INGLATERRA	INGLATERRA	INGLATERRA	ESTADOS UNIDOS	INGLATERRA	ESTADOS UNIDOS	SUIZA	SUIZA	INGLATERRA	INGLATERRA
	293	147	293	1	4	0	1	1	3
	0	0	0	0	0	0	0	0	0
	0	0	0	0	0	0	0	0	0
	0	0	0	0	0	0	0	0	0
	0	0	0	0	0	0	0	0	0
	293	147	293	0	0	0	0	0	0
	0	0	0	0	0	0	0	0	0
	0	0	0	0	0	0	0	0	0
	0	0	0	1	4	0	1	1	3
	0	0	0	0	0	0	0	0	0
	0	0	0	0	0	0	0	0	0
	0	0	0	0	0	0	0	0	0
	0	0	0	0	0	0	0	0	0
	293	147	293	1	4	0	1	1	3

## Deudas por operaciones de reaseguro (Continuación)

GUY CARPENTER	GUY CARPENTER	GUY CARPENTER	GUY CARPENTER	GUY CARPENTER	GUY CARPENTER	GUY CARPENTER	GUY CARPENTER	GUY CARPENTER	GUY CARPENTER	GUY CARPENTER
C-028	C-028	C-028	C-028	C-028	C-028	C-028	C-028	C-028	C-028	C-028
NR	NR	NR	NR	NR	NR	NR	NR	NR	NR	NR
CHILE	CHILE	CHILE	CHILE	CHILE	CHILE	CHILE	CHILE	CHILE	CHILE	CHILE
ALLIANZ GLOBAL CORPORATE & SPECIALTY SE	ASSICURAZIONI GENERALI SPA	HANNOVER RUCKVERSICHERUNGS AKTIENGE	HDI-GERLING INDUSTRIE VERSICHERUNG	LLOYD S SYNDICATE 1221 MLM NAVIGATO	LLOYD'S SYNDICATE 1036 LIMIT	LLOYD'S SYNDICATE 1084 CHAUCER	LLOYD'S SYNDICATE 1183 TAL Falbot	LLOYD'S SYNDICATE 1209 MEB XL	LLOYD'S SYNDICATE 1880 TMK	
R-263	R-110	R-187	R-246	R-232	R-232	R-232	R-232	R-232	R-232	
NR	NR	NR	NR	NR	NR	NR	NR	NR	NR	
ALEMANIA	ITALIA	ALEMANIA	ALEMANIA	INGLATERRA	INGLATERRA	INGLATERRA	INGLATERRA	INGLATERRA	INGLATERRA	
63	560	28	513	302	168	154	104	75	53	
0	0	0	0	0	0	0	0	0	0	
0	0	0	0	0	0	0	0	0	0	
0	0	0	0	0	0	0	0	0	0	
0	560	0	513	0	0	0	0	0	0	
0	0	0	0	0	0	0	0	0	0	
0	0	0	0	0	0	0	0	0	0	
0	0	0	0	0	0	0	0	0	0	
0	0	0	0	0	0	0	0	0	0	
0	0	0	0	0	0	0	0	0	0	
63	0	28	0	302	168	154	104	75	53	
0	0	0	0	0	0	0	0	0	0	
0	0	0	0	0	0	0	0	0	0	
0	0	0	0	0	0	0	0	0	0	
0	0	0	0	0	0	0	0	0	0	
63	560	28	513	302	168	154	104	75	53	

## Deudas por operaciones de reaseguro (Continuación)

GUY CARPENTER	GUY CARPENTER	GUY CARPENTER	GUY CARPENTER	GUY CARPENTER	GUY CARPENTER	GUY CARPENTER	GUY CARPENTER	GUY CARPENTER	GUY CARPENTER
C-028	C-028	C-028	C-028	C-028	C-028	C-028	C-028	C-028	C-028
NR	NR	NR	NR	NR	NR	NR	NR	NR	NR
CHILE	CHILE	CHILE	CHILE	CHILE	CHILE	CHILE	CHILE	CHILE	CHILE
LLOYD'S SYNDICATE 1897 SKD	LLOYD'S SYNDICATE 1910	LLOYD'S SYNDICATE 1969 APOLLO	LLOYD'S SYNDICATE 2001 AMLIN	LLOYD'S SYNDICATE 2003 CATLIN	LLOYD'S SYNDICATE 2007 NOVAE	LLOYD'S SYNDICATE 2012 ARCH	LLOYD'S SYNDICATE 2015 CHANNEL	LLOYD'S SYNDICATE 3000 MARKEL	LLOYD'S SYNDICATE 3210 CHAUCER
R-232	R-232	R-232	R-232	R-232	R-232	R-232	R-232	R-232	R-232
NR	NR	NR	NR	NR	NR	NR	NR	NR	NR
INGLATERRA	INGLATERRA	INGLATERRA	INGLATERRA	INGLATERRA	INGLATERRA	INGLATERRA	INGLATERRA	INGLATERRA	INGLATERRA
37	141	49	5	692	533	53	346	140	146
0	0	0	0	0	0	0	0	0	0
0	0	0	0	0	0	0	0	0	0
0	0	0	0	0	0	0	0	0	0
0	0	0	0	546	435	0	0	0	0
0	0	0	0	0	0	0	0	0	0
0	0	0	0	0	0	0	0	0	0
0	0	0	0	0	0	0	0	0	0
0	0	0	0	0	0	0	0	0	0
37	141	49	5	146	98	53	346	140	146
0	0	0	0	0	0	0	0	0	0
0	0	0	0	0	0	0	0	0	0
0	0	0	0	0	0	0	0	0	0
37	141	49	5	692	533	53	346	140	146

## Deudas por operaciones de reaseguro (Continuación)

GUY CARPENTER	GUY CARPENTER	GUY CARPENTER	GUY CARPENTER	GUY CARPENTER	GUY CARPENTER	GUY CARPENTER	GUY CARPENTER	GUY CARPENTER	GUY CARPENTER	GUY CARPENTER
C-028	C-028	C-028	C-028	C-028	C-028	C-028	C-028	C-028	C-028	C-028
NR	NR	NR	NR	NR	NR	NR	NR	NR	NR	NR
CHILE	CHILE	CHILE	CHILE	CHILE	CHILE	CHILE	CHILE	CHILE	CHILE	CHILE
LLOYD'S SYNDICATE 4141 HCC	LLOYD'S SYNDICATE 4472 FRW-LIBERTY	LLOYD'S SYNDICATE 5000	LLOYD'S SYNDICATE 780 ADV	MAPFRE RE COMPANIA DE REASEGUROS	ODYSSEY REINSURANCE COMPANY	PARTNER REINSURANCE EUROPE SE	SWISS RE EUROPE S.A.	WESTPORT INSURANCE CORP.	ROYAL & SUN ALLIANCE PLC	
R-232	R-232	R-232	R-232	R-101	R-044	R-256	R-264	R-292	R-081	
NR	NR	NR	NR	NR	NR	NR	NR	NR	NR	
INGLATERRA	INGLATERRA	INGLATERRA	INGLATERRA	ESPAÑA	ESTADOS UNIDOS	IRLANDA	LEXEMBURGO	ESTADOS UNIDOS	INGLATERRA	
55	748	124	124	55	183	84	-5.139	151.153	740	170
0	0	0	0	0	0	0	0	0	0	0
0	0	0	0	0	0	0	0	0	0	0
0	0	0	0	0	0	0	0	0	0	0
0	585	0	0	0	0	0	0	0	0	0
0	0	0	0	0	0	0	0	0	0	0
0	0	0	0	0	0	0	-5.139	0	0	0
0	0	0	0	0	0	0	0	0	0	0
55	163	124	124	55	183	84	0	151.153	740	170
0	0	0	0	0	0	0	0	0	0	0
0	0	0	0	0	0	0	0	0	0	0
0	0	0	0	0	0	0	0	0	0	0
55	748	124	124	55	183	84	-5.139	151.153	740	170

## Deudas por operaciones de reaseguro (Continuación)

GUY CARPENTER	GUY CARPENTER	GUY CARPENTER	GUY CARPENTER	GUY CARPENTER	GUY CARPENTER	GUY CARPENTER	GUY CARPENTER	GUY CARPENTER	GUY CARPENTER
C-028	C-028	C-028	C-028	C-028	R-183	R-232	R-232	R-232	R-232
NR	NR	NR	NR	NR	NR	NR	NR	NR	NR
CHILE	CHILE	CHILE	CHILE	CHILE	ALEMANIA	INGLATERRA	INGLATERRA	INGLATERRA	INGLATERRA
LLOYD'S SYNDICATE 1183	MUNCHENER RUCKVERSICHERUNG AKTIENG	SCORT GLOBAL P&C S.A.	ALLIANZ GLOBAL CORPORATE & SPECIALT	RSA INSURANCE PLC	MUNCHENER RUCKVERSICHERUNG AKTIENG	LLOYD'S SYNDICATE 1897 SKD	LLOYD'S SYNDICATE 1969 APOLLO	LLOYD'S SYNDICATE 318 MSP	LLOYD'S SYNDICATE 435 FARADY
R-232	R-183	R-253	R-263	R-081	R-183	R-232	R-232	R-232	R-232
NR	NR	NR	NR	NR	NR	NR	NR	NR	NR
INGLATERRA	ALEMANIA	FRANCIA	ALEMANIA	INGLATERRA	ALEMANIA	INGLATERRA	INGLATERRA	INGLATERRA	INGLATERRA
10	1.262	1.122	5	17	27.782	80.447	49.205	276.230	80.447
0	0	0	0	0	0	0	0	0	0
0	0	0	0	0	0	0	0	0	0
0	0	0	0	0	0	0	0	0	0
0	1.262	1.122	0	0	0	0	0	0	0
0	0	0	0	0	0	0	0	0	0
0	0	0	0	0	0	0	0	0	0
0	0	0	0	0	0	0	0	0	0
0	0	0	0	0	0	0	0	0	0
10	0	0	5	17	27.782	80.447	49.205	276.230	80.447
0	0	0	0	0	0	0	0	0	0
0	0	0	0	0	0	0	0	0	0
0	0	0	0	0	0	0	0	0	0
10	1.262	1.122	5	17	27.782	80.447	49.205	276.230	80.447

## Deudas por operaciones de reaseguro (Continuación)

GUY CARPENTER	GUY CARPENTER	GUY CARPENTER	GUY CARPENTER	GUY CARPENTER	GUY CARPENTER	AON UK LIMITED (9548)	AON UK LIMITED (9548)	AON UK LIMITED (9548)	AON UK LIMITED (9548)
R-232	R-232	R-232	R-232	R-232	R-56	R-232	R-232	R-232	R-232
NR	NR	NR	NR	NR	NR	NR	NR	NR	NR
INGLATERRA	INGLATERRA	INGLATERRA	INGLATERRA	INGLATERRA	ESTADOS UNIDOS	INGLATERRA	INGLATERRA	INGLATERRA	INGLATERRA
LLOYD'S SYNDICATE 4472 FRW-LIBERTY	LLOYD'S SYNDICATE 510 KILN & CO	LLOYD'S SYNDICATE 609 ATRIUM	MUNCHENER RUCKVERSICHERUNG AKTIENG	LLOYD'S SYNDICATE 1200	NATIONAL UNION FIRE INSURANCE CO OF	LLOYD'S SYNDICATE 1686 AXIS	LLOYD'S SYNDICATE 1919 CVS	LLOYD'S SYNDICATE 1955 BARBICAN	LLOYD'S SYNDICATE 2003 CATLIN
R-232	R-232	R-232	R-183	R-232	R-56	R-232	R-232	R-232	R-232
NR	NR	NR	NR	NR	NR	NR	NR	NR	NR
INGLATERRA	INGLATERRA	INGLATERRA	ALEMANIA	INGLATERRA	ESTADOS UNIDOS	INGLATERRA	INGLATERRA	INGLATERRA	INGLATERRA
64.393	36.695	28.144	6.154	77.314	666.754	12.032	7.527	12.032	60.111
0	0	0	0	0	0	0	0	0	0
0	0	0	0	0	0	0	0	0	0
0	0	0	0	0	0	0	0	0	0
0	0	0	0	0	0	0	0	0	0
0	0	0	0	0	0	0	0	0	0
0	0	0	0	0	0	0	0	0	0
0	0	0	0	0	0	0	0	0	0
0	0	0	0	0	0	0	0	0	0
64.393	36.695	28.144	6.154	77.314	666.754	12.032	7.527	12.032	60.111
0	0	0	0	0	0	0	0	0	0
0	0	0	0	0	0	0	0	0	0
0	0	0	0	0	0	0	0	0	0
0	0	0	0	0	0	0	0	0	0
64.393	36.695	28.144	6.154	77.314	666.754	12.032	7.527	12.032	60.111

Deudas por operaciones de reaseguro (Continuación)

AON UK LIMITED (9548)	AON UK LIMITED (9548)	AON UK LIMITED (9548)	CONOSUR RE	CONOSUR RE	CONOSUR RE	CONOSUR RE	CONOSUR RE	CONOSUR RE	CONOSUR RE
R-232	R-232	R-232	C-231	C-231	C-231	R-232	R-232	R-232	R-185
NR	NR	NR	NR	NR	NR	NR	NR	NR	NR
INGLATERRA	INGLATERRA	INGLATERRA	CHILE	CHILE	CHILE	INGLATERRA	INGLATERRA	INGLATERRA	ALEMANIA
LLOYD'S SYNDICATE 4444	LLOYD'S SYNDICATE 4472 FRW-LIBERTY	LLOYD'S SYNDICATE 1200	LLOYD'S SYNDICATE 2987 BRIT	LLOYD'S SYNDICATE 510 KILN & CO	SWISS REINSURANCE AMERICA CORP.	LLOYD'S SYNDICATE 2987 BRIT	LLOYD'S SYNDICATE 457	SWISS REINSURANCE AMERICA CORP.	ALLIANZ VERSICHERUNGS AG
R-232	R-232	R-232	R-232	R-232	R-236	R-232	R-232	R-236	VIA BROKER
NR	NR	NR	NR	NR	NR	NR	NR	NR	NR
INGLATERRA	INGLATERRA	INGLATERRA	INGLATERRA	INGLATERRA	ESTADOS UNIDOS	INGLATERRA	INGLATERRA	ESTADOS UNIDOS	AUSTRIA
7.527	18.043	3.014	4.578	3.870	13.733	7.341	416.089	22.024	2.543
0	0	0	0	0	0	0	0	0	0
0	0	0	0	0	0	0	0	0	0
0	0	0	0	0	0	0	0	0	0
0	0	0	0	0	0	0	0	0	0
0	0	0	0	229	0	0	0	0	0
0	0	0	0	914	0	0	0	0	325
0	0	0	0	1.785	0	3.570	0	10.710	2.218
7.527	18.043	3.014	4.578	742	13.733	3.771	416.089	11.314	0
0	0	0	0	0	0	0	0	0	0
0	0	0	0	0	0	0	0	0	0
0	0	0	0	0	0	0	0	0	0
7.527	18.043	3.014	4.578	3.870	13.733	7.341	416.089	22.024	2.543





Deudas por operaciones de reaseguro (Continuación)

AON BENFIELD	AON BENFIELD	AON BENFIELD	AON BENFIELD	AON BENFIELD	AON BENFIELD	AON BENFIELD	AON BENFIELD	AON BENFIELD	AON BENFIELD	AON BENFIELD
R-232	R-232	R-232	R-236	C-22	C-22	C-22	C-22	C-22	C-22	C-22
NR	NR	NR	NR	NR	NR	NR	NR	NR	NR	NR
INGLATERRA	INGLATERRA	INGLATERRA	CHILE	CHILE	CHILE	CHILE	CHILE	CHILE	CHILE	CHILE
LLOYD'S SYNDICATE 4472 FRW-LIBERTY	LLOYD'S SYNDICATE 4711 ASPEN	LLOYD'S SYNDICATE 1183	SWISS REINSURANCE AMERICA CORP.	HANNOVER RUCKVERSICHERUNGS AKTIENGE	LIBERTY MUTUAL INSURANCE COMPANY	LLOYD'S SYNDICATE 1084 CHAUCER	LLOYD'S SYNDICATE 1225 AES AEGIS	LLOYD'S SYNDICATE 1686 AXIS	LLOYD'S SYNDICATE 2003 CATLIN	
R-232	R-232	R-232	R-236	R-187	R-221	R-232	R-232	R-232	R-232	
NR	NR	NR	NR	NR	NR	NR	NR	NR	NR	
INGLATERRA	INGLATERRA	INGLATERRA	ESTADOS UNIDOS	ALEMANIA	ESTADOS UNIDOS	INGLATERRA	INGLATERRA	INGLATERRA	INGLATERRA	
1.744	7.958	3.220	27.614	106	3.674	3.886	17	8	50	
0	0	0	0	0	0	0	0	0	0	
0	0	0	0	0	0	33	17	8	50	
0	0	0	0	0	0	0	0	0	0	
0	0	0	0	0	0	0	0	0	0	
0	0	0	0	0	0	0	0	0	0	
0	0	0	0	0	0	0	0	0	0	
0	0	0	0	0	0	0	0	0	0	
0	0	0	0	0	0	0	0	0	0	
1.744	7.958	3.220	27.614	106	3.674	3.832	0	0	0	
0	0	0	0	0	0	0	0	0	0	
0	0	0	0	0	0	0	0	0	0	
0	0	0	0	0	0	0	0	0	0	
0	0	0	0	0	0	0	0	0	0	
1.744	7.958	3.220	27.614	106	3.674	3.886	17	8	50	

## Deudas por operaciones de reaseguro (Continuación)

AON BENFIELD	AON BENFIELD	AON BENFIELD	AON BENFIELD	AON BENFIELD	AON BENFIELD	AON BENFIELD	AON BENFIELD	AON BENFIELD	AON BENFIELD
C-22	C-22	C-22	C-22	C-22	C-22	C-22	C-22	C-22	C-22
NR	NR	NR	NR	NR	NR	NR	NR	NR	NR
CHILE	CHILE	CHILE	CHILE	CHILE	CHILE	CHILE	CHILE	CHILE	CHILE
LLOYD'S SYNDICATE 2007 NOVAE	LLOYD'S SYNDICATE 2987 BRIT	LLOYD'S SYNDICATE 3000 MARKEL	LLOYD'S SYNDICATE 33 HISCOX	LLOYD'S SYNDICATE 4444	LLOYD'S SYNDICATE 4472 FRW-LIBERTY	LLOYD'S SYNDICATE 457	LLOYD'S SYNDICATE 4711 ASPEN	LLOYD'S SYNDICATE 780 ADV	SWISS REINSURANCE AMERICA CORP.
R-232	R-232	R-232	R-232	R-232	R-232	R-232	R-232	R-232	R-236
NR	NR	NR	NR	NR	NR	NR	NR	NR	NR
INGLATERRA	INGLATERRA	INGLATERRA	INGLATERRA	INGLATERRA	INGLATERRA	INGLATERRA	INGLATERRA	INGLATERRA	ESTADOS UNIDOS
17	1.607	50	5.822	33	48	13	27	27	1.612
0	0	0	0	0	0	0	0	0	0
17	33	50	50	33	48	13	27	27	0
0	0	0	0	0	0	0	0	0	0
0	0	0	0	0	0	0	0	0	0
0	0	0	0	0	0	0	0	0	0
0	0	0	0	0	0	0	0	0	952
0	0	0	0	0	0	0	0	0	0
0	1.574	0	5.772	0	0	0	0	0	660
0	0	0	0	0	0	0	0	0	0
0	0	0	0	0	0	0	0	0	0
0	0	0	0	0	0	0	0	0	0
0	0	0	0	0	0	0	0	0	0
17	1.607	50	5.822	33	48	13	27	27	1.612









AON UK	ARTHUR J GALLAGHER CHILE	ARTHUR J GALLAGHER CHILE	WILLIS RE	WILLIS RE	WILLIS RE	MUNICH RE	SR.J.KILN & CO	COOPER GAY	COOPER GAY	COOPER GAY
R-264 NR LUXEMBURGO	C-258 NR CHILE	C-258 NR CHILE	C-031 NR CHILE	C-031 NR CHILE	C-031 NR CHILE	R-183 NR ALEMANIA	R-232 NR INGLATERRA	C-221 NR CHILE	C-221 NR CHILE	C-221 NR CHILE
MUNCHENER RUCKVERSICHERUNG AKTIENG	MITSUJI SUMITOMO INSURANCE CO. LIMIT	PARTNER REINSURANCE COMPANY LTD.	HANNOVER RUCKVERSICHERUNGS AKTIENGE	LIBERTY MUTUAL INSURANCE COMPANY	LLOYD'S SYNDICATE 2987 BRIT	MUNCHENER RUCKVERSICHERUNG AKTIENG	LLOYD'S SYNDICATE 510 KILN & CO	LIBERTY MUTUAL INSURANCE COMPANY	LLOYD'S SYNDICATE 1183 TAL Falbot	LLOYD'S SYNDICATE 1200 AMA - Argo
R-183	R-202	R-237	R-187	R-221	R-232	R-183	R-232	R-221	R-232	R-232
NR	NR	NR	NR	NR	NR	NR	NR	NR	NR	NR
ALEMANIA	JAPON	BERMUDA	ALEMANIA	ESTADOS UNIDOS	INGLATERRA	ALEMANIA	INGLATERRA	ESTADOS UNIDOS	INGLATERRA	INGLATERRA
290.484	6.655	19.450	72.468	17.111	21.137	18.831	504	1.292	2.726	6.804
0	0	0	0	0	0	0	0	0	0	0
0	0	0	0	0	0	0	0	0	0	0
0	0	19.450	0	0	0	0	0	0	0	0
0	0	0	0	0	0	0	0	0	0	0
0	0	0	0	0	0	0	0	0	0	0
0	0	0	72.468	17.111	21.137	18.831	0	165	0	0
0	6.655	0	0	0	0	0	269	1.127	2.726	6.804
290.484	0	0	0	0	0	0	235	0	0	0
0	0	0	0	0	0	0	0	0	0	0
0	0	0	0	0	0	0	0	0	0	0
0	0	0	0	0	0	0	0	0	0	0
0	0	0	0	0	0	0	0	0	0	0
290.484	6.655	19.450	72.468	17.111	21.137	18.831	504	1.292	2.726	6.804



COOPER GAY	COOPER GAY	COOPER GAY	COOPER GAY	COOPER GAY	COOPER GAY	COOPER GAY	COOPER GAY	COOPER GAY	COOPER GAY	COOPER GAY
C-221 NR CHILE	C-221 NR CHILE	C-221 NR CHILE	C-221 NR CHILE	C-221 NR CHILE	C-221 NR CHILE	C-221 NR CHILE	C-221 NR CHILE	C-221 NR CHILE	C-221 NR CHILE	C-221 NR CHILE
LLOYD'S SYNDICATE 1209 MEB XL	LLOYD'S SYNDICATE 1225 AES AEGIS	LLOYD'S SYNDICATE 1686 AXIS	LLOYD'S SYNDICATE 2003 CATLIN	LLOYD'S SYNDICATE 2623 BEAZLEY	LLOYD'S SYNDICATE 2987 BRIT	LLOYD'S SYNDICATE 33 HISCOX	LLOYD'S SYNDICATE 382 HARDY	LLOYD'S SYNDICATE 3902 NOA	LLOYD'S SYNDICATE 4020 ARK	LLOYD'S SYNDICATE 4141 HCC
R-232	R-232	R-232	R-232	R-232	R-232	R-232	R-232	R-232	R-232	R-232
NR	NR	NR	NR	NR	NR	NR	NR	NR	NR	NR
INGLATERRA	INGLATERRA	INGLATERRA	INGLATERRA	INGLATERRA	INGLATERRA	INGLATERRA	INGLATERRA	INGLATERRA	INGLATERRA	INGLATERRA
4.538	5.002	348	882	381	4.538	348	7.410	464	11.364	5.088
0	0	0	0	0	0	0	0	0	0	0
0	0	0	0	0	0	0	0	0	0	0
0	0	0	0	0	0	0	0	0	0	0
0	0	0	0	0	0	0	0	0	0	0
0	0	0	0	0	0	0	0	0	0	0
0	0	0	113	0	0	0	0	0	0	0
4.538	4.538	0	769	0	4.538	0	7.410	0	11.364	5.088
0	464	348	0	381	0	348	0	464	0	0
0	0	0	0	0	0	0	0	0	0	0
0	0	0	0	0	0	0	0	0	0	0
0	0	0	0	0	0	0	0	0	0	0
0	0	0	0	0	0	0	0	0	0	0
4.538	5.002	348	882	381	4.538	348	7.410	464	11.364	5.088

COOPER GAY C-221 NR CHILE	COOPER GAY C-221 NR CHILE	COOPER GAY C-221 NR CHILE	COOPER GAY C-221 NR CHILE	COOPER GAY C-221 NR CHILE	COOPER GAY C-221 NR CHILE	COOPER GAY R-232 NR INGLATERRA	COOPER GAY R-221 NR ESTADOS UNIDOS	CONO SUR RE R-232 NR INGLATERRA	AON RE R-236 NR EEUU	MARSH UK R-232 NR INGLATERRA
LLOYD'S SYNDICATE 4472 FRW-LIBERTY	LLOYD'S SYNDICATE 5000	LLOYD'S SYNDICATE 623 BEAZLEY	ODYSSEY REINSURANCE COMPANY	LLOYD'S SYNDICATE 2121	LLOYD'S SYNDICATE 1200	LLOYD'S SYNDICATE 1919 CVS	LIBERTY MUTUAL INSURANCE COMPANY	LLOYD'S SYNDICATE 510 KILN & CO	SWISS REINSURANCE AMERICA CORP.	AXIS RE SE
R-232	R-232	R-232	R-044	R-232	R-232	R-232	R-221	R-232	R-236	R-265
NR	NR	NR	NR	NR	NR	NR	NR	NR	NR	NR
INGLATERRA	INGLATERRA	INGLATERRA	ESTADOS UNIDOS	INGLATERRA	INGLATERRA	INGLATERRA	ESTADOS UNIDOS	INGLATERRA	ESTADOS UNIDOS	IRLANDA
7.047	464	83	470	2.820	464	297.438	60.034	34.704	45.541	96.974
0	0	0	0	0	0	0	0	0	0	0
0	0	0	0	0	0	0	0	0	0	0
0	0	0	0	0	0	0	0	0	0	0
0	0	0	0	0	0	0	0	0	0	0
0	0	0	0	0	0	0	0	0	0	0
0	0	0	60	0	0	0	0	0	0	0
6.815	0	0	410	2.272	0	0	0	34.704	45.541	0
232	464	83	0	348	464	297.438	60.034	0	0	96.974
0	0	0	0	0	0	0	0	0	0	0
0	0	0	0	0	0	0	0	0	0	0
0	0	0	0	0	0	0	0	0	0	0
0	0	0	0	0	0	0	0	0	0	0
7.047	464	83	470	2.820	464	297.438	60.034	34.704	45.541	96.974

MARSH UK R-232 NR INGLATERRA	MARSH UK R-232 NR INGLATERRA	MARSH UK R-232 NR INGLATERRA	MARSH UK R-232 NR INGLATERRA	MARSH UK R-232 NR INGLATERRA	JLT RE R-187 NR ALEMANIA	JLT RE R-187 NR ALEMANIA	JLT RE R-187 NR ALEMANIA	JLT RE R-187 NR ALEMANIA	TOTAL GENERAL
LLOYD'S SYNDICATE 1686 AXIS	LLOYD'S SYNDICATE 2003 CATLIN	LLOYD'S SYNDICATE 4020 ARK	MUNCHENER RUCKVERSICHERUNG AKTIENG	SCOR RE	ACE PROPERTY AND CASUALTY INSURANCE	AXA CORPORATE SOLUTIONS ASSURANCE	HANNOVER RUCKVERSICHERUNGS AKTIENGE	LLOYD'S SYNDICATE 1919 CVS	0
R-232	R-232	R-232	R-183	R-206	R-302	R-298	R-187	R-232	0
NR	NR	NR	NR	NR	NR	NR	NR	NR	0
INGLATERRA	INGLATERRA	INGLATERRA	ALEMANIA	FRANCIA	ESTADOS UNIDOS	FRANCIA	ALEMANIA	INGLATERRA	0
41.519	395.941	362.611	122.546	417.060	68.730	551.354	34.365	356.283	24.242.693
0	0	0	0	0	0	0	0	0	410.071
0	0	0	0	0	0	0	0	0	1.152
0	0	0	0	0	0	0	0	0	75.943
0	0	0	0	0	0	0	0	0	919.683
0	0	0	0	0	0	0	0	0	54.257
0	0	0	0	0	0	0	0	0	389.689
0	0	0	0	0	0	0	0	0	5.076.599
41.519	395.941	362.611	122.546	417.060	68.730	551.354	34.365	356.283	17.315.298
0	0	0	0	0	0	0	0	0	0
0	0	0	0	0	0	0	0	0	0
0	0	0	0	0	0	0	0	0	0
41.519	395.941	362.611	122.546	417.060	68.730	551.354	34.365	356.283	24.242.693

**Nota 27 PROVISIONES**

CONCEPTO	Saldo al 01.01.2016	Provision adicional efectuada en el período	Incrementos en provisiones existentes	Importes usados durante el período	Importes no utilizados durante el período	Otros	TOTAL
Provision Gastos de Administracion	0	0	0	0	0	0	0
TOTAL	0	0	0	0	0	0	0

**Provisión Administración:**

Corresponde a saldos acreedores que cubren obligaciones presentes a la fecha del balance, surgidas como consecuencia de sucesos pasados de los que derivan obligaciones explícitas o implícitas concretas en cuanto a su naturaleza y estimables en cuanto a su importe.

	No Corriente	Corriente	Total
Provision Administracion	-	-	-
TOTAL	-	-	-

**Notas 28 OTROS PASIVOS**

**28.1 IMPUESTOS POR PAGAR**

**28.1.1 Cuentas por pagar por impuestos**

CONCEPTO	M\$
Iva por pagar	579.231
Impuesto renta	33.798
Impuesto de terceros	41.643
Impuesto de reaseguro	52.045
Otros	-
<b>TOTAL</b>	<b>706.717</b>

**28.1.2 Pasivos por impuestos diferidos (ver detalle en nota 21.2)**

**28.2 Deudas con entidades relacionadas (ver detalle en nota 22.3)**

**28.3 Deudas con intermediarios**

Concepto	Saldos con empresas relacionadas	Saldos con terceros	TOTAL
<b>Deudas con intermediarios</b>	-	-	-
Asesores previsionales	-	-	-
Corredores	-	4.075.393	4.075.393
Otros	-	-	-
Otras deudas por seguro	-	-	-
<b>TOTAL</b>	-	<b>4.075.393</b>	<b>4.075.393</b>

PASIVOS NO CORRIENTES	-	-	-
PASIVOS CORRIENTES	-	4.075.393	4.075.393

El pasivo con los intermediarios se genera por la comision proveniente de la venta de seguros individuales del canal externo de la Compañía.  
Esta comision por pagar no tiene una tasa asociada y esta pactada en UF.

**28.4 Deudas con el personal**

<b>Concepto</b>	<b>Total</b>
Deudas Previsionales	8.387
Indemnizaciones y Otros	641.195
Remuneraciones por pagar	19.094
<b>TOTAL</b>	<b>668.676</b>

**28.5 Ingresos Anticipados**

A la fecha de cierre de los presentes Estados Financieros, la Compañía no posee este tipo de operación.

**28.6 OTROS PASIVOS NO FINANCIEROS**

<b>CONCEPTO</b>	<b>Total</b>
Bomberos	108.408
Proveedores	2.310.445
Cheques Caducados	159.102
Otros	14.366
<b>TOTAL OTROS PASIVOS NO FINANCIEROS</b>	<b>2.592.321</b>







COOPER GAY CHILE S.A.	LLOYD'S SYNDICATE 2007 NOVAE	C-221	NR	INGLATERRA	48.982	0	48.982	FR	AMB	AA-	A	20151214	20150722
COOPER GAY CHILE S.A.	LLOYD'S SYNDICATE 2010 MMX	C-221	NR	INGLATERRA	147.555	0	147.555	FR	AMB	AA-	A	20151214	20150722
COOPER GAY CHILE S.A.	LLOYD'S SYNDICATE 2012 ARCH	C-221	NR	INGLATERRA	9.591	0	-9.591	FR	AMB	AA-	A	20151214	20150722
COOPER GAY CHILE S.A.	LLOYD'S SYNDICATE 2015 CHANNEL	C-221	NR	INGLATERRA	16.442	0	-16.442	FR	AMB	AA-	A	20151214	20150722
COOPER GAY CHILE S.A.	LLOYD'S SYNDICATE 2623 BEAZLEY	C-221	NR	INGLATERRA	1.519	0	1.519	FR	AMB	AA-	A	20151214	20150722
COOPER GAY CHILE S.A.	LLOYD'S SYNDICATE 2807 BRIT	C-221	NR	INGLATERRA	1.135.632	0	1.135.632	FR	AMB	AA-	A	20151214	20150722
COOPER GAY CHILE S.A.	LLOYD'S SYNDICATE 3210 CHAUCER	C-221	NR	INGLATERRA	65.811	0	65.811	FR	AMB	AA-	A	20151214	20150722
COOPER GAY CHILE S.A.	LLOYD'S SYNDICATE 31 HISCOX	C-221	NR	INGLATERRA	19.294	0	19.294	FR	AMB	AA-	A	20151214	20150722
COOPER GAY CHILE S.A.	LLOYD'S SYNDICATE 382 HARDY	C-221	NR	INGLATERRA	22.347	0	22.347	FR	AMB	AA-	A	20151214	20150722
COOPER GAY CHILE S.A.	LLOYD'S SYNDICATE 4020 ARK	C-221	NR	INGLATERRA	23.009	0	23.009	FR	AMB	AA-	A	20151214	20150722
COOPER GAY CHILE S.A.	LLOYD'S SYNDICATE 4141 HCC	C-221	NR	INGLATERRA	11.382	0	-11.382	FR	AMB	AA-	A	20151214	20150722
COOPER GAY CHILE S.A.	LLOYD'S SYNDICATE 4444	C-221	NR	INGLATERRA	1.602	0	1.602	FR	AMB	AA-	A	20151214	20150722
COOPER GAY CHILE S.A.	LLOYD'S SYNDICATE 4472 FRW-LIBERTY	C-221	NR	INGLATERRA	56.810	0	56.810	FR	AMB	AA-	A	20151214	20150722
COOPER GAY CHILE S.A.	LLOYD'S SYNDICATE 5000	C-221	NR	INGLATERRA	1.851	0	1.851	FR	AMB	AA-	A	20151214	20150722
COOPER GAY CHILE S.A.	LLOYD'S SYNDICATE 609 ATRIUM	C-221	NR	INGLATERRA	78.995	0	78.995	FR	AMB	AA-	A	20151214	20150722
COOPER GAY CHILE S.A.	LLOYD'S SYNDICATE 623 BEAZLEY	C-221	NR	INGLATERRA	333	0	333	FR	AMB	AA-	A	20151214	20150722
COOPER GAY CHILE S.A.	LLOYD'S SYNDICATE ANTARES 1274	C-221	NR	INGLATERRA	16.388	0	16.388	FR	AMB	AA-	A	20151214	20150722
COOPER GAY CHILE S.A.	MAPPRE RE COMPANIA DE REASEGUROS NATIONAL INDEMNITY CO.	C-221	NR	ESPAÑA	18.445	0	-18.445	AMB	FR	A	A-	20151014	20160426
COOPER GAY CHILE S.A.	ODYSSEY REINSURANCE COMPANY	C-221	NR	ESTADOS UNIDOS	935.612	0	935.612	AMB	SP	A+	AA-	20150901	20160219
COOPER GAY CHILE S.A.	PARTNER REINSURANCE COMPANY LTD.	C-221	NR	ESTADOS UNIDOS	14.156	0	14.156	AMB	SP	A	A-	20150505	20150501
COOPER GAY CHILE S.A.	PARTNER REINSURANCE EUROPE SE	C-221	NR	BERMUDA	18.973	0	-18.973	AMB	SP	A	A-	20160519	20150803
COOPER GAY CHILE S.A.	QBE INSURANCE (EUROPE) LIMITED	C-221	NR	IRLANDA	13.097	0	13.097	AMB	SP	A	A-	20160513	20150803
COOPER GAY CHILE S.A.	SCOR SE	C-221	NR	ESTADOS UNIDOS	71.381	0	71.381	AMB	MD	A	BAAI	20160310	20151124
COOPER GAY CHILE S.A.	SIRIUS INTERNATIONAL INSURANCE CORP	C-221	NR	FRANCIA	111	0	111	MD	AMB	A1	A	20151215	20150911
COOPER GAY CHILE S.A.	SWISS RE EUROPE S.A.	C-221	NR	SUECIA	17.426	0	17.426	AMB	MD	A	A3	20160701	20150729
COOPER GAY CHILE S.A.	SWISS REINSURANCE AMERICA CORP.	C-221	NR	LEXEMBURGO	16.982	0	-16.982	AMB	MD	A+	AA3	20151211	20151215
COOPER GAY CHILE S.A.	TRANSATLANTIC RE	C-221	NR	ESTADOS UNIDOS	475.054	0	475.054	AMB	FR	A+	AA-	20151111	20160706
COOPER GAY CHILE S.A.	TRANSATLANTIC REINSURANCE COMPANY	C-221	NR	INGLATERRA	52.373	0	52.373	AMB	FR	A	A+	20150424	20160328
COOPER GAY CHILE S.A.	LIBERTY MUTUAL INSURANCE COMPANY	C-221	NR	ESTADOS UNIDOS	13.155	0	-13.155	AMB	FR	A	A+	20150424	20160328
COOPER GAY CHILE S.A.	LLOYD'S SYNDICATE 1211	C-221	NR	INGLATERRA	41.609	0	41.609	AMB	SP	A	A	20151008	20140717
COOPER GAY CHILE S.A.	LLOYD'S SYNDICATE 958 OMEGA	C-221	NR	INGLATERRA	5.701	0	5.701	FR	AMB	AA-	A	20151214	20150722
COOPER GAY CHILE S.A.	SCOR REINSURANCE CO.	C-221	NR	ESTADOS UNIDOS	55.186	0	55.186	FR	AMB	AA-	A	20151214	20150722
COOPER GAY CHILE S.A.	MUNICHENER RUCKVERSICHERUNG AKTIENG	C-221	NR	ESTADOS UNIDOS	55.186	0	55.186	FR	AMB	AA-	A	20160706	20150911
COOPER GAY CHILE S.A.	SCOR GLOBAL P&C SE	C-221	NR	ALEMANIA	2.797	0	2.797	AMB	FR	AA-	AA-	20151022	20160606
COOPER GAY CHILE S.A.	LLOYD'S SYNDICATE 3902 NOA	C-221	NR	FRANCIA	118.976	0	-118.976	AMB	MD	A	A1	20150911	20151215
COOPER GAY CHILE S.A.	LLOYD'S SYNDICATE 1955 BARRICAN	C-221	NR	INGLATERRA	1.881	0	1.881	FR	AMB	AA-	A	20151214	20150722
COOPER GAY CHILE S.A.	XL INSURANCE COMPANY SE	C-221	NR	INGLATERRA	23.495	0	23.495	FR	AMB	AA-	A	20151214	20150722
COOPER GAY CHILE S.A.	XL RE LATIN AMERICA LTD	C-221	NR	INGLATERRA	304.264	0	304.264	SP	AMB	A+	A	20151218	20150501
EVEREST REINSURANCE COMPANY	EVEREST REINSURANCE (BERMUDA) LTD.	R-058	NR	SUIZA	19.906	0	19.906	AMB	FR	A	A+	20160803	20160512
GUY CARPENTER & COMPANY CORREDORES DE REASEGUROS LIMITADA	ALLIANZ GLOBAL CORPORATE & SPECIALTY SE	C-028	NR	BERMUDA	13.366	0	13.366	AMB	MD	A+	A1	20150909	20130325
GUY CARPENTER & COMPANY CORREDORES DE REASEGUROS LIMITADA	ALLIANZ SE	C-028	NR	ALEMANIA	140	0	140	AMB	SP	A+	AA3	20150806	20160324
GUY CARPENTER & COMPANY CORREDORES DE REASEGUROS LIMITADA	ARCH INSURANCE CO.	C-028	NR	ALEMANIA	855.868	0	855.868	AMB	MD	A+	AA3	20150806	20160324
GUY CARPENTER & COMPANY CORREDORES DE REASEGUROS LIMITADA	ASSICURAZIONI GENERALI SPA	C-028	NR	ESTADOS UNIDOS	655	0	655	AMB	MD	A+	A1	20150821	20141118
GUY CARPENTER & COMPANY CORREDORES DE REASEGUROS LIMITADA	AXIS RE SE	C-028	NR	ITALIA	3.326	0	-3.326	MD	AMB	BAAI	A	20160712	20151023
GUY CARPENTER & COMPANY CORREDORES DE REASEGUROS LIMITADA	BERKLEY INSURANCE COMPANY	C-028	NR	IRLANDA	851.295	0	851.295	AMB	MD	A+	A2	20150804	20150803
GUY CARPENTER & COMPANY CORREDORES DE REASEGUROS LIMITADA	BLANNOYER RUCKVERSICHERUNG AKTIENGE	C-028	NR	ESTADOS UNIDOS	5.945	0	5.945	AMB	MD	A+	A2	20160226	20140730
GUY CARPENTER & COMPANY CORREDORES DE REASEGUROS LIMITADA	HDI-GERLING INDUSTRIE VERSICHERUNG	C-028	NR	ALEMANIA	1.655	0	1.655	AMB	FR	A+	AA-	20150925	20160706
GUY CARPENTER & COMPANY CORREDORES DE REASEGUROS LIMITADA	LLOYD'S SYNDICATE 1221 MLM NAVIGATO	C-028	NR	ALEMANIA	1.209.256	0	1.209.256	AMB	SP	A	A	20150521	20150701
GUY CARPENTER & COMPANY CORREDORES DE REASEGUROS LIMITADA	LLOYD'S SYNDICATE 1036 LIMIT	C-028	NR	INGLATERRA	11.026	0	11.026	FR	AMB	AA-	A	20151214	20150722
GUY CARPENTER & COMPANY CORREDORES DE REASEGUROS LIMITADA	LLOYD'S SYNDICATE 1084 CHAUCER	C-028	NR	INGLATERRA	369	0	369	FR	AMB	AA-	A	20151214	20150722
GUY CARPENTER & COMPANY CORREDORES DE REASEGUROS LIMITADA	LLOYD'S SYNDICATE 1831 TAL Talbot	C-028	NR	INGLATERRA	25.362	0	25.362	FR	AMB	AA-	A	20151214	20150722
GUY CARPENTER & COMPANY CORREDORES DE REASEGUROS LIMITADA	LLOYD'S SYNDICATE 1200 AMB - Argo	C-028	NR	INGLATERRA	32.208	0	32.208	FR	AMB	AA-	A	20151214	20150722
GUY CARPENTER & COMPANY CORREDORES DE REASEGUROS LIMITADA	LLOYD'S SYNDICATE 1209 MEB XL	C-028	NR	INGLATERRA	8.777	0	8.777	FR	AMB	AA-	A	20151214	20150722
GUY CARPENTER & COMPANY CORREDORES DE REASEGUROS LIMITADA	LLOYD'S SYNDICATE 1225 AES AEGIS	C-028	NR	INGLATERRA	3.562	0	3.562	FR	AMB	AA-	A	20151214	20150722
GUY CARPENTER & COMPANY CORREDORES DE REASEGUROS LIMITADA	LLOYD'S SYNDICATE 1861 ANV	C-028	NR	INGLATERRA	134	0	134	FR	AMB	AA-	A	20151214	20150722
GUY CARPENTER & COMPANY CORREDORES DE REASEGUROS LIMITADA	LLOYD'S SYNDICATE 1880 TMK	C-028	NR	INGLATERRA	370	0	370	FR	AMB	AA-	A	20151214	20150722
GUY CARPENTER & COMPANY CORREDORES DE REASEGUROS LIMITADA	LLOYD'S SYNDICATE 1886 QBE	C-028	NR	INGLATERRA	117	0	117	FR	AMB	AA-	A	20151214	20150722
GUY CARPENTER & COMPANY CORREDORES DE REASEGUROS LIMITADA	LLOYD'S SYNDICATE 1897 SKD	C-028	NR	INGLATERRA	2.900	0	-2.900	FR	AMB	AA-	A	20151214	20150722
GUY CARPENTER & COMPANY CORREDORES DE REASEGUROS LIMITADA	LLOYD'S SYNDICATE 1910	C-028	NR	INGLATERRA	82	0	82	FR	AMB	AA-	A	20151214	20150722
GUY CARPENTER & COMPANY CORREDORES DE REASEGUROS LIMITADA	LLOYD'S SYNDICATE 1919 CVS	C-028	NR	INGLATERRA	307	0	307	FR	AMB	AA-	A	20151214	20150722
GUY CARPENTER & COMPANY CORREDORES DE REASEGUROS LIMITADA	LLOYD'S SYNDICATE 1969 APOLLO	C-028	NR	INGLATERRA	4.858	0	4.858	FR	AMB	AA-	A	20151214	20150722
GUY CARPENTER & COMPANY CORREDORES DE REASEGUROS LIMITADA	LLOYD'S SYNDICATE 2001 ASHLIN	C-028	NR	INGLATERRA	108	0	108	FR	AMB	AA-	A	20151214	20150722
GUY CARPENTER & COMPANY CORREDORES DE REASEGUROS LIMITADA	LLOYD'S SYNDICATE 2003 CATLIN	C-028	NR	INGLATERRA	122.157	0	122.157	FR	AMB	AA-	A	20151214	20150722
GUY CARPENTER & COMPANY CORREDORES DE REASEGUROS LIMITADA	LLOYD'S SYNDICATE 2007 NOVAE	C-028	NR	INGLATERRA	11.726	0	-11.726	FR	AMB	AA-	A	20151214	20150722
GUY CARPENTER & COMPANY CORREDORES DE REASEGUROS LIMITADA	LLOYD'S SYNDICATE 2012 ARCH	C-028	NR	INGLATERRA	9.115	0	9.115	FR	AMB	AA-	A	20151214	20150722
GUY CARPENTER & COMPANY CORREDORES DE REASEGUROS LIMITADA	LLOYD'S SYNDICATE 2015 CHANNEL	C-028	NR	INGLATERRA	4.848	0	4.848	FR	AMB	AA-	A	20151214	20150722
GUY CARPENTER & COMPANY CORREDORES DE REASEGUROS LIMITADA	LLOYD'S SYNDICATE 2015 MARKEL	C-028	NR	INGLATERRA	2.241	0	-2.241	FR	AMB	AA-	A	20151214	20150722
GUY CARPENTER & COMPANY CORREDORES DE REASEGUROS LIMITADA	LLOYD'S SYNDICATE 318 MSP	C-028	NR	INGLATERRA	300	0	300	FR	AMB	AA-	A	20151214	20150722
GUY CARPENTER & COMPANY CORREDORES DE REASEGUROS LIMITADA	LLOYD'S SYNDICATE 3210 CHAUCER	C-028	NR	INGLATERRA	3.785	0	-3.785	FR	AMB	AA-	A	20151214	20150722
GUY CARPENTER & COMPANY CORREDORES DE REASEGUROS LIMITADA	LLOYD'S SYNDICATE 33 HISCOX	C-028	NR	INGLATERRA	4.572	0	4.572	FR	AMB	AA-	A	20151214	20150722
GUY CARPENTER & COMPANY CORREDORES DE REASEGUROS LIMITADA	LLOYD'S SYNDICATE 382 HARDY	C-028	NR	INGLATERRA	49.988	0	49.988	FR	AMB	AA-	A	20151214	20150722
GUY CARPENTER & COMPANY CORREDORES DE REASEGUROS LIMITADA	LLOYD'S SYNDICATE 4141 HCC	C-028	NR	INGLATERRA	2.998	0	-2.998	FR	AMB	AA-	A	20151214	20150722
GUY CARPENTER & COMPANY CORREDORES DE REASEGUROS LIMITADA	LLOYD'S SYNDICATE 4472 FRW-LIBERTY	C-028	NR	INGLATERRA	2.879	0	-2.879	FR	AMB	AA-	A	20151214	20150722
GUY CARPENTER & COMPANY CORREDORES DE REASEGUROS LIMITADA	LLOYD'S SYNDICATE 5000	C-028	NR	INGLATERRA	32.356	0	32.356	FR	AMB	AA-	A	20151214	20150722
GUY CARPENTER & COMPANY CORREDORES DE REASEGUROS LIMITADA	LLOYD'S SYNDICATE 510 KILN & CO	C-028	NR	INGLATERRA	260	0	260	FR	AMB	AA-	A	20151214	20150722
GUY CARPENTER & COMPANY CORREDORES DE REASEGUROS LIMITADA	LLOYD'S SYNDICATE 5151 MONTPELLIER	C-028	NR	INGLATERRA	7.462	0	-7.462	FR	AMB	AA-	A	20151214	20150722
GUY CARPENTER & COMPANY CORREDORES DE REASEGUROS LIMITADA	LLOYD'S SYNDICATE 623 BEAZLEY	C-028	NR	INGLATERRA	5.046	0	-5.046	FR	AMB	AA-	A	20151214	20150722
GUY CARPENTER & COMPANY CORREDORES DE REASEGUROS LIMITADA	LLOYD'S SYNDICATE 780 ADV	C-028	NR	INGLATERRA	3.785	0	-3.785	FR	AMB	AA-	A	20151214	20150722
GUY CARPENTER & COMPANY CORREDORES DE REASEGUROS LIMITADA	LLOY'S SYNDICATE 2322 AVAC- AWH	C-028	NR	INGLATERRA	11.772	0	-11.772	FR	AMB	AA-	A	20151214	20150722
GUY CARPENTER & COMPANY CORREDORES DE REASEGUROS LIMITADA	MAPPRE RE COMPANIA DE REASEGUROS	C-028	NR	ESPAÑA	4.498	0	-4.498	FR	AMB	AA-	A	20151214	20150722
GUY CARPENTER & COMPANY CORREDORES DE REASEGUROS LIMITADA	ODYSSEY REINSURANCE COMPANY	C-028	NR	ESPAÑA	401	0	401	AMB	FR	A	A-	20151014	20160426
GUY CARPENTER & COMPANY CORREDORES DE REASEGUROS LIMITADA	PARTNER REINSURANCE COMPANY LTD.	C-028	NR	ESTADOS UNIDOS	192	0	192	AMB	SP	A	A-	20150505	20150501
GUY CARPENTER & COMPANY CORREDORES DE REASEGUROS LIMITADA	PARTNER REINSURANCE EUROPE SE	C-028	NR	BERMUDA	365.448	0	365.448	AMB	SP	A	A-	20160519	20150803
GUY CARPENTER & COMPANY CORREDORES DE REASEGUROS LIMITADA	ROYAL & SUN ALLIANCE PLC	C-028	NR	IRLANDA	107.954	0	107.954	AMB	SP	A	A+	20160519	20150803
GUY CARPENTER & COMPANY CORREDORES DE REASEGUROS LIMITADA		C-028	NR	INGLATERRA	410	0	410	SP	MD	A	A2	20150922	20150817





## REASEGURADORES Y CORREDORES DE REASEGUROS VIGENTES

SWISS REINSURANCE CO. (SWITZERLAND)	AXA CORPORATE SOLUTIONS ASSURANCE	R-264	NR	FRANCIA	179.584	-	179.584	SP	FR	A+	AA-	20141015	20160628
SWISS REINSURANCE CO. (SWITZERLAND)	HANNOVER RUCK VERSICHERUNGS AKTIENGE	R-264	NR	ALEMANIA	81.834	-	81.834	AMB	FR	A+	AA-	20150925	20160706
SWISS REINSURANCE CO. (SWITZERLAND)	HDI-GERLING INDUSTRIE VERSICHERUNG	R-264	NR	ALEMANIA	134.256	-	134.256	AMB	SP	A	A	20150521	20150701
SWISS REINSURANCE CO. (SWITZERLAND)	LLOYD'S SYNDICATE 1211 MLM NAAVIGATO	R-264	B	INGLATERRA	51.027	-	51.027	FR	AMB	AA-	A	20151214	20150722
SWISS REINSURANCE CO. (SWITZERLAND)	LLOYD'S SYNDICATE 1183 TAL Talbot	R-264	NR	INGLATERRA	165.878	-	165.878	FR	AMB	AA-	A	20151214	20150722
SWISS REINSURANCE CO. (SWITZERLAND)	LLOYD'S SYNDICATE 1897 SKD	R-264	NR	INGLATERRA	42.522	-	42.522	FR	AMB	AA-	A	20151214	20150722
SWISS REINSURANCE CO. (SWITZERLAND)	LLOYD'S SYNDICATE 2003 CATLIN	R-264	NR	INGLATERRA	293.538	-	293.538	FR	AMB	AA-	A	20151214	20150722
SWISS REINSURANCE CO. (SWITZERLAND)	LLOYD'S SYNDICATE 2488	R-264	NR	INGLATERRA	48.254	-	48.254	FR	AMB	AA-	A	20151214	20150722
SWISS REINSURANCE CO. (SWITZERLAND)	LLOYD'S SYNDICATE 2987 BRIT	R-264	NR	INGLATERRA	10.261	-	10.261	FR	AMB	AA-	A	20151214	20150722
SWISS REINSURANCE CO. (SWITZERLAND)	LLOYD'S SYNDICATE 318 MSP	R-264	NR	INGLATERRA	7.765	-	7.765	FR	AMB	AA-	A	20151214	20150722
SWISS REINSURANCE CO. (SWITZERLAND)	LLOYD'S SYNDICATE 33 HISCOX	R-264	NR	INGLATERRA	32.699	-	32.699	FR	AMB	AA-	A	20151214	20150722
SWISS REINSURANCE CO. (SWITZERLAND)	LLOYD'S SYNDICATE 4141 HCC	R-264	NR	INGLATERRA	12.803	-	12.803	FR	AMB	AA-	A	20151214	20150722
SWISS REINSURANCE CO. (SWITZERLAND)	LLOYD'S SYNDICATE 4472 FRW-LIBERTY	R-264	NR	INGLATERRA	90.406	-	90.406	FR	AMB	AA-	A	20151214	20150722
SWISS REINSURANCE CO. (SWITZERLAND)	LLOYD'S SYNDICATE 5000	R-264	NR	INGLATERRA	21.972	-	21.972	FR	AMB	AA-	A	20151214	20150722
SWISS REINSURANCE CO. (SWITZERLAND)	SWISS RE CORPORATE SOLUTIONS LTD	R-264	NR	SUIZA	359.422	-	359.422	AMB	FR	A+	AA-	20151211	20160706
SWISS REINSURANCE CO. (SWITZERLAND)	LLOYD'S SYNDICATE 958 OMEGA	R-264	NR	INGLATERRA	448.042	-	448.042	FR	AMB	AA-	A	20151214	20150722
SWISS REINSURANCE CO. (SWITZERLAND)	MUNCHENER RUCK VERSICHERUNG AKTIENG (Munich RE Alemania)	R-264	NR	ALEMANIA	323.356	-	323.356	AMB	FR	A+	AA-	20151022	20160606
SWISS REINSURANCE CO. (SWITZERLAND)	LLOYD'S SYNDICATE 2000	R-264	NR	INGLATERRA	85.137	-	85.137	FR	AMB	AA-	A	20151214	20150722
2.2.- Subtotal Extranjeros					104.646.599	11.247.188	115.893.787						

## Notas : PATRIMONIO

### 29.1 Capital Pagado

a) En su conjunto, la estructura de nuestra Compañía refleja una sólida composición financiera y patrimonial, además de una adecuada liquidez y endeudamiento en relación al perfil de nuestras obligaciones, lo que nos ha permitido concretar inversiones y generar excedentes para respaldar reservas y protegernos de las eventuales volatilidades que son intrínsecas a nuestra industria.

ACE Seguros S.A. cuenta con una estructura de negocios eficiente que le ha permitido generar mayores márgenes técnicos y sinergias, en beneficio de un posicionamiento competitivo de mercado.

b)

Capital Pagado al inicio	38.165.412
Aportes de Capital	0
Capital Pagado al 31-12-2016	38.165.412
NºAcciones suscritas y pagadas	466.870.218
Endeudamiento Total	3,14
Endeudamiento Financiero	0,95

### 29.2 Distribución de dividendos

La Compañía no ha reconocido dividendos por el período comprendido entre el 01 de enero y el 31 de Diciembre 2016.

## Nota 31

## VARIACIÓN DE RESERVAS TÉCNICAS

CONCEPTO	DIRECTO	CEDIDO	ACEPTADO	TOTAL	
RESERVA DE RIESGO EN CURSO	7.392.396	-	5.349.893	4.070.883	6.113.386
RESERVAS MATEMATICAS					
RESERVAS VALOR FONDO					
RESERVA CATASTROFICA DE TERREMOTO					
RESERVA DE INSUFICIENCIA DE PRIMA	799.076	-	653.236		145.840
OTRAS RESERVAS TECNICAS (1)					
TOTAL VARIACIÓN RESERVAS TECNICAS	8.191.472	-	6.003.129	4.070.883	6.259.226

## COSTO DE SINIESTROS DEL EJERCICIO

CONCEPTO	M\$
<b>Siniestros Directo</b>	<b>81.142.203</b>
Siniestros pagados directos (+)	70.711.018
Siniestros por pagar directos (+)	62.491.726
Siniestros por pagar directos período anterior (-)	52.060.541
<b>Siniestros Cedidos</b>	<b>75.062.740</b>
Siniestros pagados cedidos (+)	66.819.310
Siniestros por pagar cedidos (+)	64.160.473
Siniestros por pagar cedidos período anterior (-)	55.917.043
<b>Siniestros Aceptados</b>	<b>9.054.833</b>
Siniestros pagados aceptados (+)	10.286.752
Siniestros por pagar aceptados (+)	9.641.162
Siniestros por pagar aceptados período anterior (-)	10.873.081
<b>TOTAL COSTO DE SINIESTROS</b>	<b>15.134.296</b>

**Nota 33****COSTO DE ADMINISTRACIÓN**

CONCEPTO	TOTAL
Remuneraciones	<b>4.626.389</b>
Gastos asociados al canal de distribución	<b>16.030.218</b>
Otros	<b>10.898.347</b>
<b>TOTAL COSTO DE ADMINISTRACIÓN</b>	<b>31.554.954</b>



Nota 34

DETERIORO DE SEGUROS

CONCEPTO	M\$
Primas	318.994
Siniestros	231.424
Activos por reaseguro	-
Otros	-
<b>TOTAL</b>	112.960

	INVERSIONES A COSTO AMORTIZADO	INVERSIONES A VALOR RAZONABLE	TOTAL
<b>TOTAL RESULT</b>	<b>0</b>	<b>0</b>	<b>0</b>
<b>Total Inversione</b>	<b>0</b>	<b>0</b>	<b>0</b>
Resultado en Ver	0	0	0
Resultado en Ver	0	0	0
Resultado en Ver	0	0	0
Otros	0	0	0
<b>Total Inversione</b>	<b>0</b>	<b>0</b>	<b>0</b>
Resultado en Ver	0	0	0
Otros	0	0	0
<b>TOTAL RESULT</b>	<b>0</b>	<b>85.569</b>	<b>85.569</b>
<b>Total Inversione</b>	<b>0</b>	<b>0</b>	<b>0</b>
Variaciones en e	0	0	0
Otros	0	0	0
<b>Total Inversione</b>	<b>0</b>	<b>85.569</b>	<b>85.569</b>
Ajuste a mercad	0	85.569	85.569
Otros	0	0	0
<b>TOTAL RESULT</b>	<b>0</b>	<b>204.630</b>	<b>204.630</b>
<b>Total Inversione</b>	<b>0</b>	<b>0</b>	<b>0</b>
Intereses por Bie	0	0	0
Otros	0	0	0
<b>Total Inversione</b>	<b>0</b>	<b>204.630</b>	<b>204.630</b>
Intereses	0	263.075	263.075
Dividendos	0	0	0
Otros	0	0	0
<b>Total Depreciac</b>	<b>0</b>	<b>0</b>	<b>0</b>
Depreciacion de	0	0	0
Depreciacion de	0	0	0
Otros	0	0	0
<b>Total Gastos de</b>	<b>0</b>	<b>-58.445</b>	<b>-58.445</b>
Propiedades de I	0	0	0
Gastos Asociado	0	-58.445	-58.445
Otros	0	0	0

<b>RESULTADO IN</b>	<b>0</b>	<b>0</b>	<b>0</b>
<b>Total Deterioro</b>	<b>0</b>	<b>0</b>	<b>0</b>
Propiedades de l	0	0	0
Bienes raices en	0	0	0
Propiedades de u	0	0	0
Inversiones Finan	0	0	0
Otros	0	0	0
<b>TOTAL RESULT</b>	<b>0</b>	<b>290.199</b>	<b>290.199</b>

**Nota 36****OTROS INGRESOS**

<b>CONCEPTO</b>	<b>M\$</b>
Intereses por Primas	218.186
Otros Ingresos	319.084
Cheques caducados	120.707
<b>TOTAL OTROS INGRESOS</b>	<b>657.977</b>

**Nota 37****OTROS EGRESOS**

<b>Otros Gastos</b>	<b>M\$</b>
Castigo de Primas	222.140
Multas en intereses	562
Gastos Bancarios	45.008
Deterioro goodwill y otros egresos	94.202
Aporte Bomberos	176.429
<b>TOTAL OTROS EGRESOS</b>	<b>538.341</b>

## DIFERENCIA DE CAMBIO Y UNIDADES REAJUSTABLES

## 38.1 DIFERENCIA DE CAMBIO

(Corresponde al saldo presentado en la cuenta 5.31.61.00 del estado de resultado integral)

Conceptos	CARGOS	ABONOS
<b>ACTIVOS</b>	799.099	3.835.061
Activos financieros a valor razonable		
Activos financieros a costo amortizado		
Préstamos		
Inversiones seguros cuenta única de inversión (CUI)		
Inversiones inmobiliarias		
Cuentas por cobrar asegurados	384.113	3.619.498
Deudores por operaciones de reaseguro		
Deudores por operaciones de coaseguro		
Participación del reaseguro en las reservas técnicas		
Otros activos	414.986	215.563
<b>PASIVOS</b>	2.785.289	950.763
Pasivos financieros		
Reservas técnicas	276.358	102.162
Duedas con asegurados	158	166.745
Deudas por operaciones reaseguro	797.834	47.052
Deudas por operaciones por coaseguro	1.091.501	
Otros pasivos	619.438	634.804
<b>UTILIDAD (PERDIDA) POR DIFERENCIA DE CAMBIO</b>	3.584.388	4.785.824
	<b>TOTAL</b>	<b>(1.201.436)</b>

**38.2 UTILIDAD (PERDIDA) POR UNIDADES REAJUSTABLES**

(Corresponde al saldo presentado en la cuenta 5.31.62.00 del estado de resultado integral)

Conceptos	CARGOS	ABONOS
<b>ACTIVOS</b>	3.428.019	3.311.322
Activos financieros a valor razonable	100.927	161.102
Activos financieros a costo amortizado	216.399	17.763
Préstamos		
Inversiones seguros cuenta única de inversión (CUI)		
Inversiones inmobiliarias		112.406
Cuentas por cobrar asegurados	3.110.693	3.020.051
Deudores por operaciones de reaseguro		
Deudores por operaciones de coaseguro		
Participación del reaseguro en las reservas técnicas		
Otros activos		
<b>PASIVOS</b>	16.611.099	17.026.023
Pasivos financieros		
Reservas técnicas	13.319.981	11.926.103
Duedas con asegurados	1.103.703	
Deudas por operaciones reaseguro	2.011.444	4.913.214
Deudas por operaciones por coaseguro	57.463	28.538
Otros pasivos	118.508	158.168
<b>UTILIDAD (PERDIDA) POR DIFERENCIA DE CAMBIO</b>	20.039.118	20.337.345
	<b>TOTAL</b>	<b>(298.227)</b>

**Nota 39**

**UTILIDAD (PERDIDA) POR OPERACIONES DISCONTINUAS Y DISPONIBLES PARA LA VENTA**

A la fecha de cierre de los presentes Estados Financieros, la Compañía no posee este tipo de operación



**Nota 40 IMPUESTO A LA RENTA**

**Nota 40.1 Resultado por impuestos**

<b>CONCEPTO</b>	<b>M\$</b>
<b>Gastos por impuesta a la renta:</b>	
Impuesto año corriente	0
<b>(cargo) Abono por impuestos diferidos:</b>	
Originación y reverso de diferencias temporarias	885.249
Cambio en diferencias temporales no reconocidas	
Beneficio fiscal ejercicios anteriores	
Reconocimientos de pérdidas tributarias no reconocidas previamente	
<b>Subtotales</b>	<b>885.249</b>
- Impuesto por gastos rechazados Artículo N°21	33.798
PPM por Pérdidas	0
Acumuladas Artículo N°31 inciso 3	0
Otros (1)	0
(Cargo) abono neto a resultados por impuesto	919.047

**Nota 40.2 Reconciliación de la tasa de impuesto efectiva**

CONCEPTO	Tasa de Impuesto %	Monto M\$
Utilidad antes de impuesto *	0,0%	0
Diferencias permanentes		
Agregados o deducciones	0,0%	0
Impuesto único (gastos rechazados)	35,0%	33.798
Gastos no deducibles (gastos financieros y no tributarios)		
Incentivos de impuestos no reconocidos en el estado de resultados		
Otros		
Tasa efectiva y gasto por impuesto a la renta		

\* La compañía al 31 de Diciembre de 2016 no ha constituido impuesto a la renta por presentar perdida tributaria

**Nota 41**

**ESTADO DE FLUJOS DE EFECTIVO**

A la fecha de cierre de los estados financieros la Compañía no presenta en el rubro Otros Ingresos y Egresos un saldo superior al 5% de la suma de flujos por actividades de operación, inversión y financiamiento.

**Nota 42      CONTINGENCIAS Y COMPROMISOS**

A la fecha de cierre de los presentes Estados Financieros, la Compañía no posee contingencias ni compromisos a revelar.



Nota 44 MONEDA EXTRANJERA

1) POSICION DE ACTIVOS Y PASIVOS EN MONEDA EXTRANJERA

ACTIVOS	USD (en M\$)	EUR (en M\$)	Otras Monedas	Consolidado
<b>Inversiones en moneda extranjera</b>	6.360.373	167	-	6.360.540
Depósitos en moneda extranjera	6.360.373	167	-	6.360.540
Otras inversiones en moneda extranjera	-	-	-	-
<b>Deudores por primas en moneda extranjera</b>	21.320.605	3.987	-	21.324.592
Deudores por primas asegurados en moneda extranjera	14.999.330	3.987	-	15.003.317
Deudores por primas reaseguradores en moneda extranjera	6.321.275	-	-	6.321.275
<b>Deudores por siniestros en moneda extranjera</b>	155.389	2.404	-	157.793
Otros deudores en moneda extranjera	-	-	-	-
<b>Otros activos en moneda extranjera</b>	694.453	-	-	694.453
<b>Activos en moneda extranjera</b>	28.530.820	6.558	-	28.537.378

TOTAL DE ACTIVOS :	USD (en M\$)	EUR (en M\$)	Otras Monedas	Consolidado
<b>Reservas en moneda extranjera</b>	5.520.097	48	-	5.520.049
Reserva riesgo en curso en moneda extranjera	2.441.257	48	-	2.441.209
Reserva matematica en moneda extranjera	-	-	-	-
Siniestros por pagar en moneda extranjera	3.078.840	0	-	3.078.840
<b>Primas por pagar en moneda extranjera</b>	12.266.921	596	-	12.267.517
Primas por pagar asegurados en moneda extranjera	248.887	-	-	248.887
Primas por pagar reaseguradores en moneda extranjera	12.018.034	596	-	12.018.630
Deudas con instituciones financieras en moneda extranjera	-	-	-	-
<b>Otros pasivos en moneda extranjera</b>	1.491.994	1.067	-	1.493.061
<b>Pasivos en moneda extranjera</b>	19.279.012	1.615	-	19.280.627

<b>POSICION NETA M\$</b>	9.251.808	4.943	-	9.256.751
--------------------------	-----------	-------	---	-----------

<b>POSICION NETA (Moneda de origen)</b>	13.819,60	7,01	-	-
---	-----------	------	---	---

<b>TIPOS DE CAMBIOS DE CIERRE A LA FECHA DE INFORMACIÓN</b>	669,47	705,51	-	-
---	--------	--------	---	---

2) MOVIMIENTO DE DIVISAS POR CONCEPTO DE REASEGURO

CONCEPTOS	US\$ (en M\$)			MONEDA 2			OTRAS MONEDAS			CONSOLIDADO M\$		
	ENTRADAS	SALIDAS	MOVIMIENTO NETO	ENTRADAS	SALIDAS	MOVIMIENTO O NETO	ENTRADAS	SALIDAS	MOVIMIENTO NETO	ENTRADAS	SALIDAS	MOVIMIENTO NETO
PRIMAS	-	47.780.182	- 47.780.182	-	-	-	-	-	-	-	47.780.182	- 47.780.182
SINIESTROS	34.164.281	-	34.164.281	-	-	-	-	-	-	34.164.281	-	34.164.281
OTROS	-	-	-	-	-	-	-	-	-	-	-	-
<b>MOVIMIENTO NETO</b>	<b>34.164.281</b>	<b>47.780.182</b>	<b>(13.615.901)</b>	-	-	-	-	-	-	<b>34.164.281</b>	<b>47.780.182</b>	<b>(13.615.901)</b>

3) MARGEN DE CONTRIBUCION DE LAS OPERACIONES DE SEGUROS EN MONEDA EXTRANJERA

CONCEPTOS	USD (en M\$)	EUR (en M\$)	Otras Monedas	TOTAL M\$
Prima directa en moneda extranjera	43.896.311	20.274		43.916.585
Prima cedida en moneda extranjera	33.304.212	9.089		33.313.301
Prima aceptada en moneda extranjera	8.974.399	0		8.974.399
Ajuste reserva técnica en moneda extranjera	1.640.260	138		1.640.398
<b>Ingreso de explotación en moneda extranjera</b>	<b>17.926.238</b>	<b>11.047</b>		<b>17.937.285</b>
Costo de intermediación en moneda extranjera	4.326.974	601		4.327.575
Costo de siniestros en moneda extranjera	1.691.573	4.375		1.695.948
Costo de administración en moneda extranjera	11.247.208	0		11.247.208
<b>Costo de explotación en moneda extranjera</b>	<b>17.265.755</b>	<b>4.976</b>		<b>17.270.731</b>
Producto de inversiones en moneda extranjera				0
Otros ingresos y egresos en moneda extranjera	-48.810	0		-48.810
Diferencia de cambio por operaciones de seguros en moneda				
<b>Resultado antes de impuesto en moneda extranjera</b>	<b>611.673</b>	<b>6.071</b>	<b>0</b>	<b>617.744</b>

Nota 45

**CUADRO DE VENTAS POR REGIONES (Seguros generales)**  
**Prima Directa (5.31.11.10)**

REGION	INCENDIO	PERDIDA BENEFICIOS	TERREMOTO	VEHICULOS	TRANSPORTE S	ROBO	CASCOS	OTROS	TOTAL
I	4.390	492	21.318	0	17.615	78	0	1.313.570	1.357.463
II	7.909	16.924	36.908	0	3.932	55	0	46.247	111.975
III	12.734	2.578	29.573	0	8.574	0	0	90.549	144.008
IV	69.752	73.084	300.649	0	156	1.154	0	71.926	516.721
V	424.371	3.878	492.026	0	105.723	1.294	0	266.213	1.293.505
VI	1.801	0	16.086	0	218.665	395	0	280.316	517.263
VII	9.018.917	0	9.020.765	0	5.676	84	0	152.422	18.197.864
VIII	1.424.166	32.289	1.502.746	0	157.413	1.339	0	429.339	3.547.292
IX	263	0	171	0	10.546	20	0	69.284	80.284
X	7.225	2.967	23.294	0	647.522	182	0	143.265	824.455
XI	0	0	0	0	0	0	0	5.004	5.004
XII	6.787	1.326	11.902	0	19.314	52	0	123.438	162.819
XIV	529	0	6.902	0	20.927	169	0	16.134	44.661
XV	0	0	0	0	0	0	0	0	0
METROP.	15.259.491	5.108.699	18.108.990	0	9.528.009	14.662.395	0	48.113.946	110.781.530
<b>TOTAL</b>	<b>26.238.335</b>	<b>5.242.237</b>	<b>29.571.330</b>	<b>0</b>	<b>10.744.072</b>	<b>14.667.217</b>	<b>0</b>	<b>51.121.653</b>	<b>137.584.844</b>



Nota 46 MARGEN DE SOLVENCIA

46.2 MARGEN DE SOLVENCIA SEGUROS GENERALES (NCG N°53)

CUADRO N° 1: PRIMAS Y FACTOR REASEGURO

	INCENDIO	VEHICULOS	OTROS	GRANDES RIESGOS INCENDIO	OTROS
PRIMA pi	10.870.376	0	74.981.470	26.301.882	1.000.867
PRIMA DIRECTA pi	9.333.858	0	72.862.765	21.851.319	951.628
6.31.11.10 pi	9.333.858	0	72.862.765	21.851.319	951.628
6.31.11.10 dic i-1 * IPC1	12.537.857	0	69.140.332	16.676.826	782.193
6.31.11.10 pi-1 * IPC2	12.537.857	0	69.140.332	16.676.826	782.193
PRIMA ACEPTADA pi	1.536.518	0	1.518.705	4.450.543	49.239
6.31.11.20 pi	1.536.518	0	1.518.705	4.450.543	49.239
6.31.11.20 dic i-1 * IPC1	3.478.408	0	1.402.625	1.593.986	0
6.31.11.20 pi-1 * IPC2	3.478.408	0	1.402.625	1.593.986	0
FACTOR DE REASEGURO	9,17%	0,00%	34,19%	5,96%	0,00%
COSTO DE SINIESTROS pi	-2.497.833	0	-10.767.872	-1.886.401	0
6.31.13.00 pi	-2.497.833	0	-10.767.872	-1.886.401	0
6.31.13.00 dic i-1 * IPC1	-3.489.223	0	-10.595.230	-593.046	0
6.31.13.00 pi-1 * IPC2	-3.489.223	0	-10.595.230	-593.046	0
COSTO DE SIN DIRECTO pi	-23.267.360	0	-31.344.335	-26.706.028	0
6.31.13.10 pi	-23.267.360	0	-31.344.335	-26.706.028	0
6.31.13.10 dic i-1 * IPC1	-14.770.723	0	-33.087.948	-13.055.406	0
6.31.13.10 pi-1 * IPC2	-14.770.723	0	-33.087.948	-13.055.406	0
COSTO SIN. ACEPTADOS pi	-3.968.134	0	-149.568	-4.938.664	0
6.31.13.30 pi	-3.968.134	0	-149.568	-4.938.664	0
6.31.13.30 dic i-1 * IPC1	-10.160.030	0	-249.254	-57.701	0
6.31.13.30 pi-1 * IPC2	-10.160.030	0	-249.254	-57.701	0

CUADRO N° 2: SINIESTROS ULTIMOS TRES AÑOS

	INCENDIO	VEHICULOS	OTROS	GRANDES RIESGOS INCENDIO	OTROS
PROMEDIO SIN. ULT. 3 AÑOS	-20.066.130	0	-31.772.686	-23.109.606	0
COSTO SIN DIR. ULT. 3 AÑOS	-46.070.227	0	-94.919.236	-64.332.452	0
COSTO SIN DIRECTO pi	-23.267.360	0	-31.344.335	-26.706.028	0
6.31.13.10 pi	-23.267.360	0	-31.344.335	-26.706.028	0
6.31.13.10 dic i-1 * IPC1	-14.770.723	0	-33.087.948	-13.055.406	0
6.31.13.10 pi-1 * IPC2	-14.770.723	0	-33.087.948	-13.055.406	0
COSTO SIN. DIRECTOS pi-1	-14.770.723	0	-33.087.948	-13.055.406	0
6.31.13.10 pi-1 * IPC2	-14.770.723	0	-33.087.948	-13.055.406	0
6.31.13.10 dic i-2 * IPC3	-8.032.144	0	-30.486.952	-24.571.018	0
6.31.13.10 pi-2 * IPC4	-8.032.144	0	-30.486.952	-24.571.018	0
COSTO SIN. DIRECTOS pi-2	-8.032.144	0	-30.486.952	-24.571.018	0
6.31.13.10 pi-2 * IPC4	-8.032.144	0	-30.486.952	-24.571.018	0
6.31.13.10 dic i-3 * IPC5	-5.309.811	0	-25.882.957	-16.963.612	0
6.31.13.10 pi-3 * IPC6	-5.309.811	0	-25.882.957	-16.963.612	0
COSTO SIN ACEP. ULT. 3 AÑOS	-14.128.164	0	-398.822	-4.996.365	0
COSTO SIN ACEPTADOS pi	-3.968.134	0	-149.568	-4.938.684	0
6.31.13.30 pi	-3.968.134	0	-149.568	-4.938.684	0
6.31.13.30 dic i-1 * IPC1	-10.160.030	0	-249.254	-57.701	0
6.31.13.30 pi-1 * IPC2	-10.160.030	0	-249.254	-57.701	0
COSTO SIN. ACEPTADOS pi-1	-10.160.030	0	-249.254	-57.701	0
6.31.13.30 pi-1 * IPC2	-10.160.030	0	-249.254	-57.701	0
6.31.13.30 dic i-2 * IPC3	0	0	0	0	0
6.31.13.30 pi-2 * IPC4	0	0	0	0	0
COSTO SIN. ACEPTADOS pi-2	0	0	0	0	0
6.31.13.30 pi-2 * IPC4	0	0	0	0	0
6.31.13.30 dic i-3 * IPC5	0	0	0	0	0
6.31.13.30 pi-3 * IPC6	0	0	0	0	0



**Nota 47 CUMPLIMIENTO CIRCULAR 794 (sólo Seguros Generales)**

47,1 CUADRO DE DETERMINACIÓN DE CRÉDITO A ASEGURADOS REPRESENTATIVO DE RESERVA DE RIESGO EN CURSO, PATRIMONIO DE RIESGO Y PATRIMONIO LIBRE

Conceptos		M\$
Crédito asegurados no vencido total Nota 1.	a	36.373.828
Crédito asegurados no vencido de pólizas individuales Nota 2.	b	0
Crédito asegurados no vencido de cartera de pólizas	c = a - b	36.373.828
Prima directa no ganada neta de descuento Nota 3.	d	56.994.726
Prima por cobrar no vencida no devengada de cartera de pólizas	e = Min (c,d)	36.373.828
Prima por cobrar no vencida no devengada de pólizas individuales	f	0
Prima por cobrar total no vencida no devengada representativa de reserva de riesgo en curso y patrimonio	g = e + f	36.373.828

47,2 CUADRO DE DETERMINACIÓN DE PRIMA NO DEVENGADA A COMPARAR CON CRÉDITO A ASEGURADOS

	SEGUROS NO REVOCABLES	PÓLIZAS CALCULADAS INDIVIDUALMENTE	OTROS RAMOS	DESCUENTO COLUMNA "OTROS RAMOS" POR FACTOR P.D.	TOTAL
	1	2	3	4	5
Prima Directa no devengada 6.35.11.10 1			68.277.437	68.277.437	68.277.437
Descuentos de cesión no devengado total C.P.D. 2			11.282.711	10.089.059	11.282.711
Total a comparar con crédito otorgado 3 = 1 - 2				58.188.378	

(\*1) = Fila 1, col. 4 = Fila 1, col. 3

(\*2) = Fila 2, col. 4 = Fila 2, col. 3 x Factor P.D.

FACTOR =

	137.584.843.852	0,894205208
	137.584.843.852	16.277.874.324

## 47.3 CUADRO PRIMA POR COBRAR REASEGURADOS

Entidad Cedente	Prima Aceptada no ganada  ( miles de \$ )	Descuento de aceptación no ganado  ( miles de \$ )	Prima aceptada no ganada neta de descuento  ( miles de \$ )	Prima por cobrar no vencida  ( miles de \$ )	Prima por cobrar vencida no provisionada  ( miles de \$ )	Prima por cobrar no vencida representativa de reserva riesgo en curso ( miles de \$ )	Prima por cobrar no vencida representativa de reserva de siniestros ( miles de \$ )
	a	b	(c = a-b)	d	e	f = Min ( c,d )	g = d - f
ACE INA OVERSEAS INSURANCE COMPANY	1.675.620	190.940	1.484.680	1.448.043	208.637	1.448.043	0
LATIN AMERICAN FAC	6.566.809	768.534	5.798.276	6.020.493	1.082.077	5.798.277	222.216
CHUBB DE CHILE	161.837	19.420	142.417	170.994	0	142.417	28.577
LIBERTY	9.259	0	9.259	13.888	0	9.259	4.629
MAPFRE CHILE SEGUROS	1.603	0	1.603	0	25.850	0	0
TOTAL	8.415.128	978.894	7.436.235	7.653.418	1.316.564	7.397.996	255.422

Nota 48 SOLVENCIA

48.1 CUMPLIMIENTO REGIMEN DE INVERSIONES Y ENDEUDAMIENTO

Obligación de invertir las Reservas Técnicas y Patrimonio de Riesgo.		65.179.362
Reservas Técnicas	45.454.665	
Patrimonio de Riesgo.	19.724.697	
Inversiones representativas de Reservas Técnicas y Patrimonio de Riesgo.		68.018.191
<b>Superávit (Déficit) de Inversiones representativas de Reservas Técnicas y Patrimonio de Riesgo.</b>		<b>2.838.829</b>
<b>Patrimonio Neto</b>		<b>20.780.197</b>
Patrimonio Contable	21.634.206	
Activo no efectivo (-)	854.009	
<b>ENDEUDAMIENTO</b>		
Total	3,14	
Financiero	0,95	

48.2 Obligación de Invertir

<b>Total Reservas Seguros No Previsionales</b>		<b>20.304.895</b>
Reserva de Riesgo en Curso	10.843.609	
5.21.31.10 Reserva de Riesgo en Curso	70.393.660	
5.14.21.00 Participación del Reaseguro en la Reserva de Riesgo en Curso	59.550.051	
Reserva Matemática	0	
5.21.31.30 Reserva Matemática	0	
5.14.23.00 Participación del Reaseguro en la Reserva Matemática	0	
5.21.31.40 Reserva Valor del Fondo	0	
Reserva de Rentas Privadas	0	
5.21.31.50 Reserva de Rentas Privadas	0	
5.14.24.00 Participación del Reaseguro en la Reserva de Rentas Privadas	0	
Reserva de Sinistros	7.988.452	
5.21.31.60 Reserva de Sinistros	72.148.929	
5.14.25.00 Participación del Reaseguro en la Reserva de Sinistros	64.160.473	
Reserva Catastrófica de Terremoto	1.472.834	
5.21.31.70 Reserva Catastrófica de Terremoto	1.472.834	
5.14.26.00 Participación del Reaseguro en la Reserva Catastrófica de Terremoto	0	
<b>Total Reservas Adicionales</b>		<b>157.868</b>
Reserva de Insuficiencia de Primas	157.868	
5.21.31.80 Reserva de Insuficiencia de Primas	811.104	
5.14.27.00 Participación del Reaseguro en la Reserva de Insuficiencia de Primas	653.236	
Otras Reservas Técnicas	0	
5.21.31.90 Otras Reservas Técnicas	0	
5.14.28.00 Participación del Reaseguro en Otras Reservas Técnicas	0	
<b>Primas por Pagar (Solo seguros generales - ver cuadro)</b>		<b>24.991.902</b>
Reserva de Riesgo en Curso de Primas por Pagar (RRCPP)	24.242.692	
Reserva de Sinistros de Primas por Pagar (RSPP)	749.210	
<b>TOTAL OBLIGACIÓN DE INVERTIR RESERVAS TÉCNICAS</b>		<b>45.454.665</b>
<b>Patrimonio de Riesgo</b>		<b>19.724.697</b>
Margen de Solvencia		13.119.876
Patrimonio de Endeudamiento		19.724.697
((PE+PI)/S) Ctas Seg. Generales ((PE+PI-RVF)/20)+((RVF/140) Ctas Seg. Vida	13.031.237	
Pasivo Exigible + Pasivo Indirecto - Reservas Técnicas	19.724.697	
Patrimonio Mínimo UF 90. ( UF 120. Si es Reaseguradora)		2.371.318
<b>TOTAL OBLIGACIÓN DE INVERTIR (RESERVAS TÉCNICAS + PATRIMONIO DE RIESGO)</b>		<b>65.179.362</b>

Primas por Pagar (Sólo seguros generales)

1.1	Deudores por Reaseguro		24.991.902	
1.1.1	Primas por Pagar Reaseguradores	24.242.692		
1.1.2	Primas por Pagar Coaseguro	749.210		
1.1.3	Otras	0		
1.2	PCNG - DCNG		52.620.865	
	Prima Cedida No Ganada (PCNG)	63.903.576		
	Descuento de Cesión No Ganado (DCNG)	11.282.711		
1.3	RRC P.P			24.991.902
1.4	RS PP			0

Se entiende como pasivo exigible al "TOTAL PASIVO", cuenta 5.21.00.00 menos la cuenta 5.14.20.00 "Participación del reaseguro en las Reservas Técnicas", del Estado de Situación Financiera.

48.3 ACTIVOS NO EFECTIVOS

Activo No Efectivo	Cuenta del Estado Financiero	Activo Inicial M\$	Fecha Inicial	Saldo Activo M\$	Amortización del Período M\$	Plazo de Amortización (meses)
Activos Intangibles Distintos a Goodwill	5.15.12.00	475.284		49.402	425.882	60
Deudores Relacionados	5.15.33.00	1.223.638		625.792	0	
Gastos anticipados	5.15.34.00	171.144		70.407	0	
Aporte de Bomberos	5.15.35.00	71.861		108.408	0	
<b>TOTAL INVERSIONES NO EFECTIVAS</b>				<b>854.009</b>		

## INVENTARIO DE INVERSIONES

Indicar los activos que son representativas de reservas técnicas y patrimonio de riesgo y activos representativos de patrimonio libre, según el siguiente cuadro:

	Parcial	Total	Reserva de Riesgo en curso	Reserva de Siniestros	Reserva de Terremoto	TSP	Primas por Pagar	Patrimonio de Riesgo	Superávit Deficit de Inversiones
<b>ACTIVOS REPRESENTATIVOS DE RESERVAS TÉCNICAS Y PATRIMONIO</b>									
a) Instrumentos emitidos por el Estado o Banco Central		5.086.990						5.086.990	0
b) Depósitos a plazo o títulos representativos de captaciones emitidos por Bancos e Instituciones Financieras.		3.806.894						3.806.894	0
b.1 Depósitos y otros	2.605.829								0
b.2 Bonos bancarios	1.201.065								0
c) Letras de crédito emitidas por Bancos e Instituciones Financieras.	0	4.363						4.363	0
d) Bonos, pagarés y debentures emitidos por empresas públicas o privadas.	0	3.128.180						3.128.180	0
dd) Cuotas de fondos de inversión	0	0							0
dd.1 Mobiliarios	0	0							0
dd.2 Inmobiliarios	0	0							0
dd.3 Capital de riesgo	0	0							0
e) Acciones de sociedades anónimas abiertas admitidas	0	0							0
ee) Acciones de sociedades anónimas inmobiliarias.	0	0							0
f) Crédito a asegurados por prima no vencida y no devengada.(1er.grupo)	0	32.040.687	3.445.613		1.472.834	157.868	24.991.902	1.972.470	0
g) Siniestros por cobrar a reaseguradores (por siniestros) pagados a asegurados) no vencido.	0	4.296.231		4.296.231					0
h) Bienes raíces.		1.495.615						1.495.615	0
h.1 Bienes raíces no habitacionales para uso propio o de renta	1.495.615	0							0
h.2 Bienes raíces no habitacionales entregados en leasing	0	0							0
h.3 Bienes raíces urbanos habitacionales para uso propio o de renta	0	0							0
h.4 Bienes raíces urbanos habitacionales entregados en leasing	0	0							0
i) Crédito no vencido seguro de invalidez y sobrevivencia D.L. N° 3500 y crédito por saldo cuenta individual.(2do.grupo)	0	7.653.418	7.397.996	255.422					0
ii) Avance a tenedores de pólizas de seguros de vida.(2do.grupo)	0	0							0
j) Activos internacionales.	0	0							0
k) Crédito a cedentes por prima no devengada.(1er.grupo)	0	0							0
l) Crédito a cedentes por prima no devengada.(1er.grupo)	0	0							0
m) Derivados Descuento de aceptación no devengado.	0	0							0
n) Mutuos hipotecarios endosables	0	0							0
ñ) Bancos		10.505.813		3.436.799				4.230.185	2.838.829
o) Fondos Mutuos de Renta Fija de Corto Plazo	0	0							0
p) Otras Inversiones Financieras	0	0							0
q) Crédito de Consumo	0	0							0
r) Otras inversiones representativas según DL N°1092 (sólo Mutualidades)	0	0							0
<b>TOTAL ACTIVOS REPRESENTATIVOS DE RESERVAS TÉCNICAS Y PATRIMONIO DE RIESGO</b>	5.302.509	68.018.191	10.843.609	7.988.452	1.472.834	157.868	24.991.902	19.724.697	2.838.829
<b>ACTIVOS REPRESENTATIVOS DE PATRIMONIO LIBRE</b>									
Caja	0	2.374							
Muebles para su propio uso	0	632.626							
Otros.....	0								
<b>TOTAL ACTIVO REPRESENTATIVOS DE PATRIMONIO LIBRE</b>	0	635.000							





SEI CUADRO COSTO DE GASTOS INDIVIDUAL

1.000

Table with columns: CODIGO NUEVO, NOMBRE CUENTA, and 32 numbered columns (00-31). Rows include categories like 'Costo de Selección', 'Servicios Pagados', 'Aplicaciones', 'Servicios por Pagar', and 'Salarios', with numerical values in thousands.



634 CUADRO DE DATOS INDIVIDUAL																																										
CODIGO	NOMBRE CUENTA	80	1	2	3	4	5	6	7	8	9	10	11	12	13	14	15	16	17	18	19	20	21	22	23	24	25	26	27	28	29	30	31	32	33	34	35	36	38			
<b>634-01 CUADRO DE DATOS ESTADISTICOS INDIVIDUAL</b>																																										
641-01-00	Numero de cotización	2,880	261	0	0	0	0	0	0	0	0	0	0	0	0	0	0	0	0	0	0	0	0	0	0	0	0	0	0	0	0	0	0	0	0	0	0	0				
641-02-00	Numero de pólizas contratadas en el periodo	260	1	0	0	0	0	0	0	0	0	0	0	0	0	0	0	0	0	0	0	0	0	0	0	0	0	0	0	0	0	0	0	0	0	0	0	0				
641-02-01	Individuales	259	1	0	0	0	0	0	0	0	0	0	0	0	0	0	0	0	0	0	0	0	0	0	0	0	0	0	0	0	0	0	0	0	0	0	0	0				
641-02-02	Colectivas	1	0	0	0	0	0	0	0	0	0	0	0	0	0	0	0	0	0	0	0	0	0	0	0	0	0	0	0	0	0	0	0	0	0	0	0	0				
641-02-03	Mixtas	0	0	0	0	0	0	0	0	0	0	0	0	0	0	0	0	0	0	0	0	0	0	0	0	0	0	0	0	0	0	0	0	0	0	0	0	0				
641-03-00	Total de pólizas vigentes	170	1	0	0	0	0	0	0	0	0	0	0	0	0	0	0	0	0	0	0	0	0	0	0	0	0	0	0	0	0	0	0	0	0	0	0					
641-03-01	Individuales	170	1	0	0	0	0	0	0	0	0	0	0	0	0	0	0	0	0	0	0	0	0	0	0	0	0	0	0	0	0	0	0	0	0	0	0					
641-03-02	Colectivas	0	0	0	0	0	0	0	0	0	0	0	0	0	0	0	0	0	0	0	0	0	0	0	0	0	0	0	0	0	0	0	0	0	0	0	0	0				
641-03-03	Mixtas	0	0	0	0	0	0	0	0	0	0	0	0	0	0	0	0	0	0	0	0	0	0	0	0	0	0	0	0	0	0	0	0	0	0	0	0	0				
641-04-00	Numero de firmas vigentes	350	1	0	0	0	0	0	0	0	0	0	0	0	0	0	0	0	0	0	0	0	0	0	0	0	0	0	0	0	0	0	0	0	0	0	0	0				
641-05-00	Pólizas contratadas en el periodo	259	1	0	0	0	0	0	0	0	0	0	0	0	0	0	0	0	0	0	0	0	0	0	0	0	0	0	0	0	0	0	0	0	0	0	0	0				
<b>634-02 CUADRO DE DATOS VAMOS INDIVIDUAL</b>																																										
1.000																																										
642-01-00	Minuto Anegadero- Dirección (MAG)	445	5,073	72	1,850	11,330	115	1,271	11,487	13,709	-	-	-	-	-	-	-	105,611	105,511	1,451	2,303	-	16,133	21	8	-	-	-	-	-	-	-	-	-	-	-	146,531	-	-	-	-	23
642-01-10	Minuta Nacional	461	2,995	85	3,250	7,651	103	1,020	15,727	11,071	-	-	-	-	-	-	-	88,443	8,261	31	51	-	11,504	7	8	-	-	-	-	-	-	-	-	-	-	-	112,226	-	-	-	-	23
642-01-20	Minuta Est. viera	153	2,077	7	100	3,679	12	251	15,681	36	-	-	-	-	-	-	-	17,168	122,250	1,420	2,311	-	4,629	14	-	-	-	-	-	-	-	-	-	-	-	-	3,299	-	-	-	-	
642-02-00	Minuta asegurado-rentado (ARME)	173	581	4	393	1,100	9	89	12,522	10,299	-	-	-	-	-	-	-	14,051	17,168	250	420	-	1,577	1	5	-	-	-	-	-	-	-	-	-	-	88,830	-	-	-	-	8	













**522 CUADRO COSTO DE SEMESTROS MASIVO**

1.000

CODIGOS NUEVOS	NOMBRE CUENTA	99	1	2	3	4	5	6	7	8	15	17	18	19	20	21	22	23	25	31	50	
6.35.00.00	Credito de Situaciones	8.782.928	188.993	0	25.478	113	0	2.887	0	5.015.288	0	0	277	0	0	0	0	388.710	0	0	2.282.781	927.488
6.35.01.00	Sinestros Pagados	8.427.744	188.924	0	25.174	315	0	2.818	0	5.012.088	0	0	281	0	0	0	0	426.181	0	0	1.982.481	1.028.222
6.35.02.00	Inversión Reserva de Sinestros	355.184	0	0	30.304	0	0	66.9	0	1.411	0	0	0	0	0	0	0	262.529	0	0	298.299	71.266
6.35.00.00	Credito de Situaciones	8.782.928	188.993	0	25.478	113	0	2.887	0	5.015.288	0	0	277	0	0	0	0	388.710	0	0	2.282.781	927.488
6.35.10.00	Sinestros Pagados	8.427.744	188.924	0	25.174	315	0	2.818	0	5.012.088	0	0	281	0	0	0	0	426.181	0	0	1.982.481	1.028.222
6.35.11.00	Derechos	20.897.425	8.288.125	0	271.856	3.844	0	8.211	0	8.071.253	0	0	4.122	0	0	0	0	2.118.026	0	0	8.197.252	3.213.925
6.35.12.00	Cedulas	18.882.378	8.200.365	0	234.011	2.305	0	12.187	0	8.053.842	0	0	0	0	0	0	0	1.413.887	0	0	8.300.844	2.327.478
6.35.13.00	Asegurados	1.425.722	1.698.513	0	0	0	0	0	0	0	0	0	0	0	0	0	0	0	0	0	0	0
6.35.14.00	Reservas	514.881	18.293	0	284	11	0	0	0	458.561	0	0	0	0	0	0	0	53.623	0	0	8.200	1.264
6.35.20.00	Sinestros por Pagar	2.548.744	597.873	0	13.288	923	0	725	0	543.931	0	0	0	0	0	0	0	142.822	0	0	638.299	228.524
6.35.21.00	Liquidados	0	0	0	0	0	0	0	0	0	0	0	0	0	0	0	0	0	0	0	0	0
6.35.21.10	Derechos	0	0	0	0	0	0	0	0	0	0	0	0	0	0	0	0	0	0	0	0	0
6.35.21.20	Cedulas	0	0	0	0	0	0	0	0	0	0	0	0	0	0	0	0	0	0	0	0	0
6.35.21.30	Asegurados	0	0	0	0	0	0	0	0	0	0	0	0	0	0	0	0	0	0	0	0	0
6.35.20.00	En Proceso de Liquidación	1.849.073	785.427	0	12.221	529	0	728	0	321.028	0	0	0	0	0	0	0	149.422	0	0	280.898	131.247
6.35.20.10	Derechos	8.928.925	3.353.712	0	287.824	3.169	0	8.221	0	824.241	0	0	1.722	0	0	0	0	272.999	0	0	1.271.289	248.262
6.35.20.20	Cedulas	8.742.122	8.742.364	0	291.779	5.258	0	4.264	0	343.849	0	0	0	0	0	0	0	225.547	0	0	878.381	247.274
6.35.20.30	Asegurados	1.425.846	1.697.872	0	6.254	761	0	1.652	0	0	0	0	0	0	0	0	0	0	0	0	0	0
6.35.20.00	Cuencías y No Reportados	905.871	216.412	0	813	0	0	0	0	322.810	0	0	0	0	0	0	0	0	0	0	240.911	121.487
6.35.20.00	Sinestros por Pagar Pendientes Anterior	2.270.880	627.188	0	7.764	587	0	678	0	541.884	0	0	0	0	0	0	0	405.841	0	0	588.274	228.272





















